BOLETIN INFORMATIVO

Boletín / septiembre de 2018

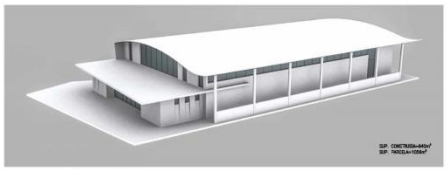

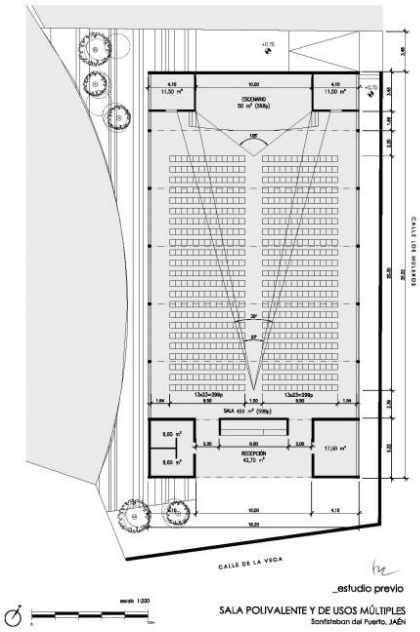

Santisteban tendrá muy pronto un Teatro Municipal con capacidad para 600 personas. Las obras estarán adjudicadas a final de año. Estará ubicado junto al Instituto en el antiguo polideportivo junto a la plaza de toros.

Desde el Ayuntamiento hemos lanzado la campaña “LA BASURA NO VUELVE SOLA” de concienciación en la limpieza y el mantenimiento de espacios periurbanos. A pesar de que el Ayuntamiento hace una importante inversión en limpieza, nada es posible sin la colaboración ciudadana.

Las obras de renovación de la Avenida de Andalucía, transcurren a buen ritmo, ya está ejecutado el 30% de la obra y en breve dispondremos de una iluminación moderna y eficiente 100% LED.

Ayuntamiento de Santisteban del Puerto
Plaza Mayor 15
23250 Santisteban del Puerto

BOLETIN INFORMATIVO

Además se ha iniciado también la sustitución de los árboles que tantos problemas están dando en las viviendas.

PISTA DE PADEL

Debido a un acto vandálico, el Ayuntamiento ha tenido que reparar de urgencia uno de los cristales de la pista de padel. Este tipo de actos no se pueden consentir, suponen un gasto excesivo en reposición de desperfectos y la imposibilidad de la práctica deportiva, mientras dura la reparación. Entre todos, podemos conseguir conservar y mantener nuestras instalaciones en el mejor estado posible.

CAMINOS RURALES

Continuamos con el arreglo de caminos rurales, agrícolas y forestales en todo el término municipal, poniendo especial atención en aquellos en que peor estado se encuentran y preparandolo todo para la aceituna.

HUELLAS DE DINOSAURIO

Ayuntamiento de Santisteban del Puerto
Plaza Mayor 15
23250 Santisteban del Puerto

BOLETIN INFORMATIVO

Hemos realizado una intervención para la restauración del paraje Huellas de Dinosaurio, reponiendo elementos en mal estado, desbrozando y reparando los elementos deteriorados del paraje huellas de dinosaurio

PACO CLAVIJO

La Calle Paco Clavijo continua con su completa transformación. una de las históricas calles municipales, está viendo su completa renovación de abastecimiento y acerado.

CD SANTISTEBAN

Desde el Ayuntamiento seguimos apostando por el equipo de futbol local, convirtiendonos en uno de los mayores patrocinadores del CD Santisteban. Hemos realizado diferentes convenios que persiguen la mejora económica cel club y la promoción de categoría.

Ayuntamiento de Santisteban del Puerto
Plaza Mayor 15
23250 Santisteban del Puerto

BOLETIN INFORMATIVO

AGUA

Los pasados meses de Julio y Agosto, sufrimos cortes de agua como consecuencia de la presencia de Trihalometanos en el agua de abastecimiento. La conclusión que sacaron los expertos es que la remodelación de la planta de tratamiento en el dañador, pondria fin a estos problemas. Desde el Ayuntmaiento hemos reinvidicado en todos los organismos la solución definitiva al abastecimiento de agua en el Condado, tanto en Confedración, en la Subdelegación del Gobierno, en los juzgados, así como en el Congreso de los Diputados.

PROVINCIA | 24 | ABASTECIMIENTO DE AGUA, LA GRAN CRUZ DE EL CONDADO

La falta de agua llega al Congreso

Tu Ciudad Nacional Internacional Opinión Gente y TV Cultura Deportes Más

ÚLTIMA HORA La Moncloa respalda a Duque, un "gran ministro" y "ciudadano ejemplar"

Madueño apunta que la obra en la red de agua de El Condado "saldrá adelante" y "tal y como estaba previsto"

EUROPA PRESS 27.09.2018

- La subdelegada del Gobierno en Jaén, Catalina Madueño, ha indicado que la obra en la red de agua en alta de El Condado "saldrá adelante" y "tal y como estaba previsto" por lo que se espera que pueda salir de forma inmediata a información pública y licitarse antes de que acabe el año.

Sala José Romero

José Romero cede un total de 60 obras al ayuntamiento, para su custodia y difusión, lo que significa tener un inmenso patrimonio pictórico de uno de los mejores pintores contemporáneos.

Santisteban Septiembre de 2018

Ayuntamiento de Santisteban del Puerto
Plaza Mayor 15
23250 Santisteban del Puerto