



Cofinanciado por  
la Unión Europea



# JAÉN+

FORMACIÓN  
PROFESIONAL  
CON PLUS  
EN EUROPA

*Programa de  
movilidad internacional*

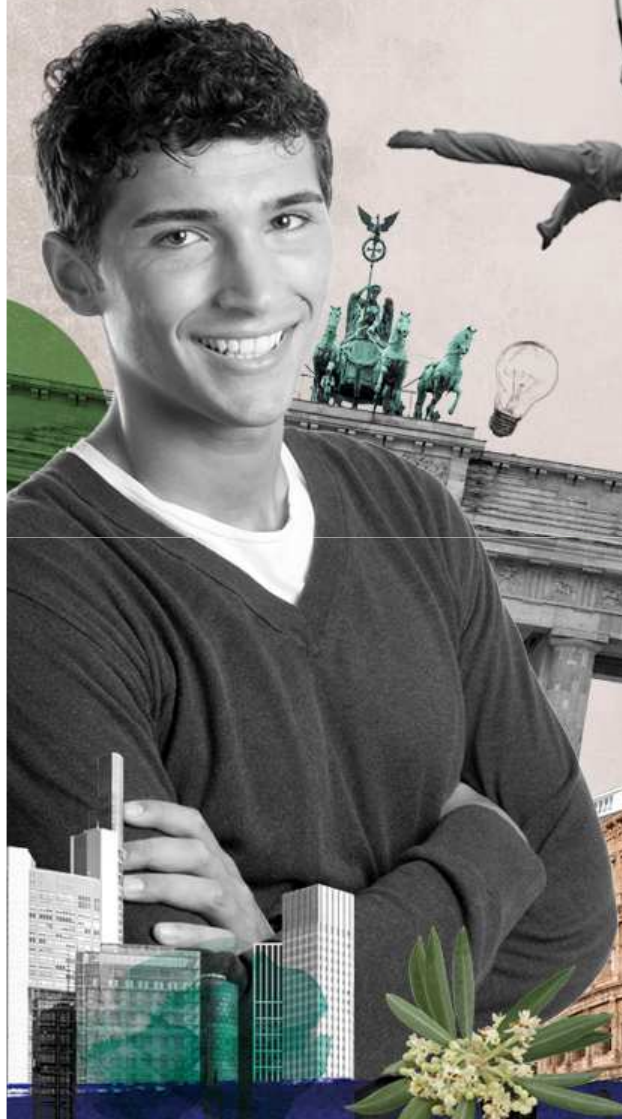

**7ª COMISIÓN DE MOVILIDAD JAÉN+ VII**

[www.dipujaen.es](http://www.dipujaen.es)



## 7ª COMISIÓN DE MOVILIDAD CONSORCIO JAEN+ VII

### ORDEN DEL DÍA



1. Comprobación de asistencia y quórum.
2. Aprobación del Acta de la comisión anterior.
3. Primera convocatoria:
  - Regreso de participantes y justificación subvención
4. Segunda convocatoria:
  - Resolución Definitiva (Línea 1 y Línea 2)
  - Plazo de renunciaciones y acreditación documental.
  - Calendarización: Formación previa, movilidad y justificación.
5. Ruegos y preguntas.

## 2.- APROBACIÓN DEL ACTA DE LA COMISIÓN ANTERIOR

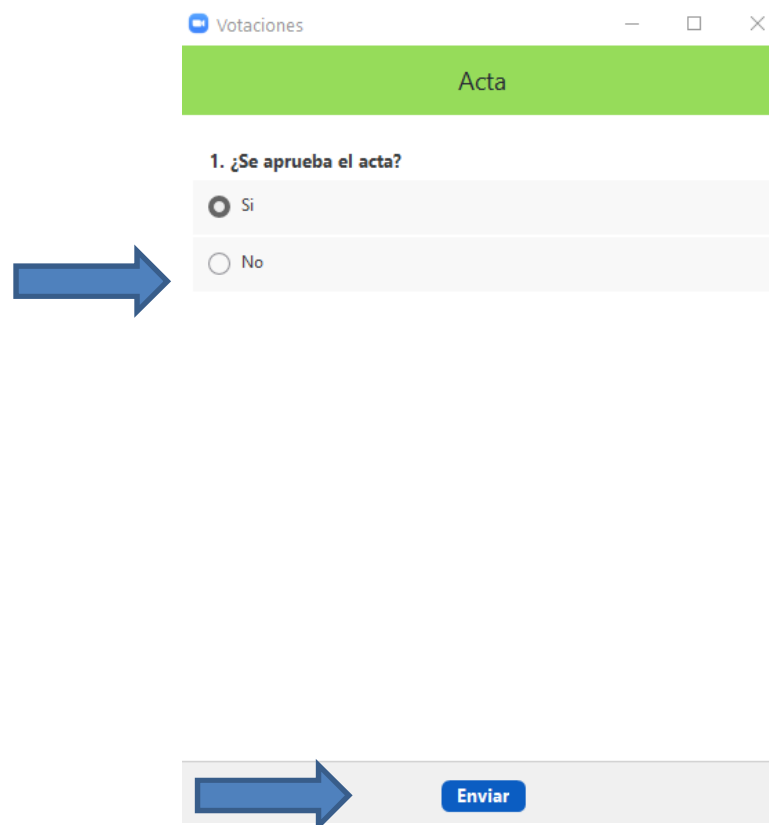

Votaciones

Acta

1. ¿Se aprueba el acta?

Si

No

Enviar

PROGRAMA ERASMUS+  
**PROYECTO JAÉN+ VII**  
Formación Profesional con Plus en Europa



Cofinanciado por  
la Unión Europea



## PRIMERA CONVOCATORIA:

- Regreso participantes movilidad
- Justificación subvención

**PLAN DE EMPLEO Y EMPRESA para la PROVINCIA DE JAÉN**

**Convenio 2022-1-ES01-KA121-VET-000059345**

**Acreditación 2020-1-ES01-K120-VET-094823**



## Desarrollo de las movilidades con normalidad

- Incidencias leves : (quejas sobre desarrollo de tareas en las empresas).
- Incidencias graves: (problemas de convivencia y regreso anticipado de una participante).

**PLAN DE EMPLEO Y EMPRESA para la PROVINCIA DE JAÉN**

**Convenio 2022-1-ES01-KA121-VET-000059345**

**Acreditación 2020-1-ES01-K120-VET-094823**



## Regreso participantes movilidad (19 de diciembre de 2023)

ITALIA (6 participantes)	GRECIA (4 participantes)
Salida desde Roma: 08:20 h Llegada a Madrid: 10:55h	Salida desde Heraklion: 06:20h Llegada a Atenas: 07:10h  <i>Escala de 2h y 15 minutos</i>  Salida desde Atenas: 09:25 h Llegada a Madrid: 12:20h
Una vez lleguen a Madrid, los participantes de los destinos Grecia e Italia cogerán un <u>tren</u> desde la estación de Atocha a las <b>15:55h</b> y llegarán a Jaén a las <b>19:54h</b>	

**PORTUGAL (7 participantes)**  
Se trasladarán en bus desde Faro con salida a las 09:00h y llegarán a Jaén sobre las 13:00h a la parada del Corte Inglés



## Justificación subvención

### • Documentación de justificación:

A presentar en el Registro General de Diputación el día de la jornada final de orientación laboral (21 diciembre):

- ✓ Tarjetas de embarque ida y vuelta
- ✓ Memoria justificativa
- ✓ Prueba final OLS

El resto:

- ✓ Realización EU Survey (online obligatorio U.E.)
- ✓ Cuestionario final (online, se le envía una vez estén en casa)
- ✓ Certificado Europass (lo emite la empresa donde han realizado las prácticas y una vez validado por SEPIE , se lo enviamos a los participantes )

• **Jornada de Orientación laboral** en Diputación de Jaén el día 21 de diciembre de 2023 (jueves), con información de las opciones que ofrece Diputación con el objetivo del retorno del talento en la provincia de Jaén.

**PLAN DE EMPLEO Y EMPRESA para la PROVINCIA DE JAÉN**

**Convenio 2022-1-ES01-KA121-VET-000059345**

**Acreditación 2020-1-ES01-K120-VET-094823**

PROGRAMA ERASMUS+  
**PROYECTO JAÉN+ VII**  
Formación Profesional con Plus en Europa



Cofinanciado por  
la Unión Europea



# RESOLUCIÓN DEFINITIVA

**PLAN DE EMPLEO Y EMPRESA para la PROVINCIA DE JAÉN**

**Convenio 2022-1-ES01-KA121-VET-000059345**

**Acreditación 2020-1-ES01-K120-VET-094823**





## PERIODOS DE MOVILIDAD

### LÍNEA 1 (ALUMNADO)

**1er PERIODO:** DEL 23 DE ENERO AL 23 DE ABRIL 2024 (ERASMUSPRO: Movilidad larga: 92 DÍAS DE DURACIÓN; 90 DE VIAJE, 1 IDA Y 1 VUELTA)

**2º PERIODO:** DEL 19 DE MARZO AL 28 DE MAYO 2024 (Movilidad corta: 71 DÍAS DE DURACIÓN; 69 DE VIAJE, 1 IDA Y 1 VUELTA)

### LÍNEA 2 (PROFESORES ACOMPAÑANTES):

**1er PERIODO:** DEL 23 DE ENERO AL 27 DE ABRIL 2024 (5 DÍAS: 3 ESTANCIA, 1 IDA Y 1 VUELTA)

**2º PERIODO:** DEL 19 DE MARZO AL 23 DE MAYO 2024 (5 DÍAS: 3 ESTANCIA, 1 IDA Y 1 VUELTA)

**PLAN DE EMPLEO Y EMPRESA para la PROVINCIA DE JAÉN**

**Convenio 2022-1-ES01-KA121-VET-000059345**

**Acreditación 2020-1-ES01-K120-VET-094823**

PROGRAMA ERASMUS+  
**PROYECTO JAÉN+ VII**  
Formación Profesional con Plus en Europa



Cofinanciado por  
la Unión Europea



## LÍNEA 1

**SUBVENCIONES PARA LA MOVILIDAD INTERNACIONAL  
DE ESTUDIANTES PARA LA REALIZACIÓN DE PRÁCTICAS  
NO LABORALES EN EMPRESAS INTERNACIONALES**

**PLAN DE EMPLEO Y EMPRESA para la PROVINCIA DE JAÉN**

**Convenio 2022-1-ES01-KA121-VET-000059345**

**Acreditación 2020-1-ES01-K120-VET-094823**



## RESULTADOS LÍNEA 1

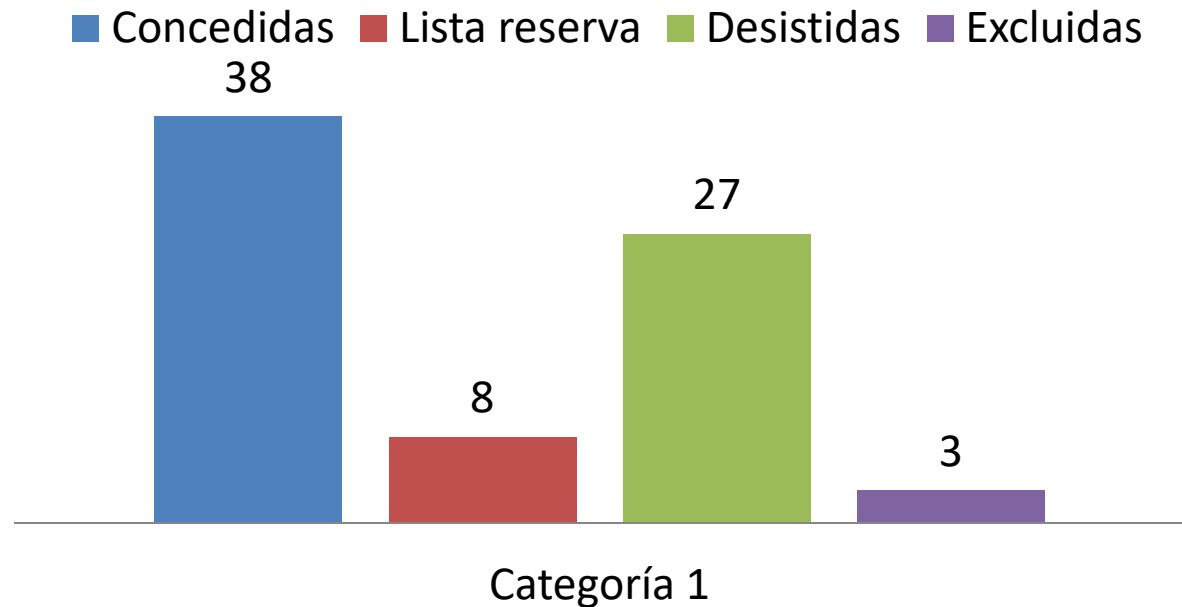



Cofinanciado por  
la Unión Europea

PROGRAMA ERASMUS+  
**PROYECTO JAÉN+ VII**  
Formación Profesional con Plus en Europa



## PAÍSES DE DESTINO JAÉN+ VII

**ITALIA**

**- Brescia**

**PORTUGAL**

**- Faro**

**GRECIA**

**- Heraklion**

**PLAN DE EMPLEO Y EMPRESA para la PROVINCIA DE JAÉN**

**Convenio 2022-1-ES01-KA121-VET-000059345**

**Acreditación 2020-1-ES01-K120-VET-094823**



Cofinanciado por  
la Unión Europea



## REPARTO SUBVENCIONES por periodo de ejecución y país

1er período ejecución: del 23 enero al 23 abril 2024

ITALIA

4

2º período de ejecución: del 19 marzo al 28 mayo 2024

ITALIA

14

PORTUGAL

12

GRECIA

8

**PLAN DE EMPLEO Y EMPRESA para la PROVINCIA DE JAÉN**

**Convenio 2022-1-ES01-KA121-VET-000059345**

**Acreditación 2020-1-ES01-K120-VET-094823**



**4 Beneficiarios**  
**Movilidad Enero a Abril 2024 (92 días ERASMUSPRO)**  
**PAIS DESTINO: ITALIA**

BENEFICIARIO	CENTRO	RAMA PROFESIONAL
GONZÁLEZ PEDROSA NOELIA	AYTO. ALCAUDETE	C.P. Atención socio sanitaria a personas en el domicilio
MAYA MAYA CLAUDIA	AYTO. ALCAUDETE	C.P. Atención socio sanitaria a personas en el domicilio
BEDOYA QUINTERO MARIA JOSE	AYTO. ALCAUDETE	C.P. Atención socio sanitaria a personas en el domicilio
CRUZ VALERO MARÍA DEL CARMEN	IES SANTA MARÍA DE LOS APÓSTOLES	Gestión Administrativa



**Cofinanciado por  
la Unión Europea**



**14 Beneficiarios  
Movilidad Marzo a Mayo 2024 (71 días MOVILIDAD CORTA)  
PAIS DESTINO: ITALIA**

BENEFICIARIO	CENTRO	RAMA PROFESIONAL
VICO MARIN GONZALO	IES ALMICERAN (PEAL DE BECERRO)	Sistemas Microinformáticos de Redes
LUNA LÓPEZ MARIO	IES ALMICERAN (PEAL DE BECERRO)	Sistemas Microinformáticos de Redes
GARRIDO CARRASCO BUENAVENTURA	IES ANDRES DE VANDELVIRA (BAEZA)	Gestión Administrativa
PEREZ COBO VICTORIA	IES ANDRES DE VANDELVIRA (BAEZA)	Gestión Administrativa
ESCAMILLA EGEA SARAYMA ROCÍO	IES AURINGIS (JAEN)	Atención a Personas en Situación de Dependencia
MAZA PADILLA IRENE	IES CASTILLO DE LA YEDRA (CAZORLA)	Técnico en cuidados auxiliares de enfermería
SCOTT LILY ANTOINETTE	IES SALVADOR SERRANO (ALCAUDETE)	Gestión Administrativa
GONZALEZ IZQUIERDO FRANCISCO JESUS	IES SAN FELIPE NERI (MARTOS)	Gestión Administrativa
DÍAZ MARTÍNEZ DAVID	IES SANTO REINO (TORREDONJIMENO)	Preimpresión digital
DELGADO GRANADINO NURIA	IES SANTO REINO (TORREDONJIMENO)	Preimpresión digital
RODRÍGUEZ LOZANO LUISA MARÍA	IES PABLO DE OLAVIDE (LA CAROLINA)	Técnico en Mecanizado
MACÍAS MIÑARRO IZAN	SAFA LINARES	Instalaciones frigoríficas y de climatización
NOVA CRUZ JOSE	IES VANDELVIRA (JAEN)	Auxiliar de Enfermería
NULA MUÑOZ ELENA MARIA	SAFA VILLANUEVA ARZOBISPO	Gestión Administrativa

**PLAN DE EMPLEO Y EMPRESA para la PROVINCIA DE JAÉN**  
**Convenio 2022-1-ES01-KA121-VET-000059345**  
**Acreditación 2020-1-ES01-K120-VET-094823**



Cofinanciado por  
la Unión Europea



**12 Beneficiarios**  
**Movilidad Marzo a Mayo 2024 (71 días MOVILIDAD CORTA)**  
**PAIS DESTINO: PORTUGAL**

BENEFICIARIO	CENTRO	RAMA PROFESIONAL
LUCÍA HERRERA REAL	IES AURINGIS (JAEN)	Atención a Personas en Situación de Dependencia
LIRIO MONZON ALEJANDRA	IES AURINGIS (JAEN)	Atención a Personas en Situación de Dependencia
PERALTA FLORES MARÍA LUISA	IES DOCTOR FRANCISCO MARÍN (SILES)	Cuidados auxiliares de enfermería
BERMUDEZ CASTILLO LUCIA	IES DOCTOR FRANCISCO MARÍN (SILES)	Guía en el medio natural y tiempo libre
ALMODÓVAR ARANDA ÁLVARO	IES PABLO DE OLAVIDE (LA CAROLINA)	Instalaciones de telecomunicaciones
LÓPEZ LÓPEZ MARÍA ANGELICA	IES TORREOLVIDADA (TORREDELCAMPO)	Elaboración de productos alimenticios
MORAL RODRÍGUEZ CARLOS	MCI SANTA MARÍA DE LOS APÓSTOLES (JAEN)	Gestión Administrativa
LÓPEZ LORITE RAQUEL	MCI SANTA MARÍA DE LOS APÓSTOLES	Gestión Administrativa
LOPEZ LA TORRE SUSANA	IES SALVADOR SERRANO (ALCAUDETE)	Gestión Administrativa
SERRANO LIEBANA CLAUDIA	IES SANTO REINO (TORREDONJIMENO)	Preimpresión digital
SANCHEZ OLIVARES FLORENTINA	IES SIERRA DE SEGURA (BEAS DE SEGURA)	Producción Agropecuaria
CARMONA GOMEZ JAIME	SAFA LINARES	Instalaciones frigoríficas y de climatización

**PLAN DE EMPLEO Y EMPRESA para la PROVINCIA DE JAÉN**  
**Convenio 2022-1-ES01-KA121-VET-000059345**  
**Acreditación 2020-1-ES01-K120-VET-094823**





**Cofinanciado por  
la Unión Europea**



**8 Beneficiarios**  
**Movilidad Marzo a Mayo 2024 (71 días MOVILIDAD CORTA)**  
**PAIS DESTINO: GRECIA**

BENEFICIARIO	CENTRO ORIGEN	RAMA PROFESIONAL
VICO GALDÓN JUAN DANIEL	IES CASTILLO DE LA YEDRA (CAZORLA)	Técnico en Emergencias Sanitarias
MATURANO OLMOS MIRELLA	IES CASTILLO DE LA YEDRA (CAZORLA)	Cuidados auxiliares de enfermería
MUDARRA ALES LUIS MIGUEL	IES JANDULA (ANDUJAR)	Guía en el medio natural y tiempo libre
SEGURA PALOMARES JAIME	IES MARTIN HALAJA (LA CAROLINA)	Gestión Administrativa
FERNANDEZ MUÑOZ TERESA	IES SIERRA DE SEGURA (BEAS DE SEGURA)	Producción Agropecuaria
LUQUE RODRÍGUEZ MARÍA ISABEL	IES TORREOLVIDADA (TORREDELCAMPO)	Elaboración de productos alimenticios
RISUEÑO PALOMO ANTONIO	IES TORREOLVIDADA (TORREDELCAMPO)	Elaboración de productos alimenticios
EL GOURMI JABBOUR JASSIN	SAFA VVA. ARZOBISPO	Gestión Administrativa

**PLAN DE EMPLEO Y EMPRESA para la PROVINCIA DE JAÉN**  
**Convenio 2022-1-ES01-KA121-VET-000059345**  
**Acreditación 2020-1-ES01-K120-VET-094823**



Cofinanciado por  
la Unión Europea



## LISTA DE RESERVA

SOLICITANTE	CENTRO
FUENTES ÚBEDA JAVIER	SAFA VILLANUEVA DEL ARZOBISPO
RECENA SOTO ADRIAN	SAFA LINARES
RÓDENAS GARRIDO ANTONIO	IES ANDRES DE VANDELVIRA (BAEZA)
BLANCA MARTOS RAFAEL	IES TORRE OLVIDADA
MIRO FUENTES ANGEL	SAFA LINARES
RIVERO MOLINA JUAN CARLOS	SAFA LINARES
SAIDI ESSAIDI FAISAL	IES TORRE OLVIDADA (TORREBLASCOPEDRO)
LATORRE TOVAR ANTONIO	IES ANDRES DE VANDELVIRA (BAEZA)

**PLAN DE EMPLEO Y EMPRESA para la PROVINCIA DE JAÉN**  
**Convenio 2022-1-ES01-KA121-VET-000059345**  
**Acreditación 2020-1-ES01-K120-VET-094823**



### Línea 1: Desistimientos

CENTRO	LOCALIDAD	DESISTIDAS
FERNANDO III	(MARTOS)	1
IES SANTÍSIMA TRINIDAD	(BAEZA)	8
IES MARÍA BELLIDO	(BAILÉN)	6
IES PABLO OLAVIDE	(LA CAROLINA)	2
CE SANTA M <sup>a</sup> DE LOS APÓSTOLES	(JAÉN)	5
IES SIERRA DE SEGURA	(BEAS DE SEGURA)	1
IFP RESCATE VANDELVIRA	(JAÉN)	1
SAFA	LINARES	1
IES TORREOLVIDADA	(TORREDELCAMPO)	2
<b>TOTAL</b>		<b>27</b>



## ¿Qué incluye la Subvención?

La subvención consiste por un lado, en una aportación dineraria en concepto de dinero de bolsillo:

- 1.350 € si son movilidades largas ERASMUSPRO (92 días de enero abril)
- 1.058 € si son movilidades cortas (71 días marzo a mayo)

y por otro, en una aportación en especie, variable en función del país de destino, que incluye:

- ✓ **Viaje** desde Jaén capital hasta la ciudad de destino (ida y vuelta)  
(Italia y Grecia avión y Portugal autobús)
- ✓ Alojamiento en destino.
- ✓ Seguro de viaje, responsabilidad civil, accidentes, enfermedad grave y defunción.
- ✓ **Apoyo lingüístico ERASMUSPRO** (solo en caso de movilidades ERASMUSPRO de 92 días)

**PLAN DE EMPLEO Y EMPRESA para la PROVINCIA DE JAÉN**

**Convenio 2022-1-ES01-KA121-VET-000059345**

**Acreditación 2020-1-ES01-K120-VET-094823**



**Cofinanciado por  
la Unión Europea**

LÍNEA 2: SUBVENCIONES PARA VISITAS DE PLANIFICACIÓN PREVIAS Y ACOMPAÑAMIENTO DE PARTICIPANTES POR PARTE DE DOCENTES

## ¿QUÉ INCLUYE LA SUBVENCIÓN? *conceptos e importes por participante y país*

PAIS DESTINO	Aportación VIAJE en especie	Apoyo lingüístico ERAMUSPRO	Aportación Apoyo Individual en especie (ALOJAMIENTO)	Aportación Dineraria METÁLICO	TOTAL
(Movilidad larga - ERASMUSPRO) ITALIA	275 €	150 €	3.018 €	1.350 €	4.793 €
(Movilidad corta) ITALIA	275 €		2.371 €	1.058 €	3.704 €
(Movilidad corta) GRECIA	360 €		2.371 €	1.058 €	3.789 €
(Movilidad corta) PORTUGAL	210 €		2.371 €	1.058 €	3.639 €

El importe de la subvención está calculado según el país de destino asignado, conforme al Anexo IV del Convenio con SEPIE

**PLAN DE EMPLEO Y EMPRESA para la PROVINCIA DE JAÉN**  
**Convenio 2022-1-ES01-KA121-VET-000059345**  
**Acreditación 2020-1-ES01-K120-VET-094823**

PROGRAMA ERASMUS+  
**PROYECTO JAÉN+ VII**  
Formación Profesional con Plus en Europa



Cofinanciado por  
la Unión Europea



## LÍNEA 2

**SUBVENCIONES PARA ACOMPAÑAMIENTO DE  
PARTICIPANTES POR PARTE DE DOCENTES**

**PLAN DE EMPLEO Y EMPRESA para la PROVINCIA DE JAÉN**

**Convenio 2022-1-ES01-KA121-VET-000059345**

**Acreditación 2020-1-ES01-K120-VET-094823**



## ¿Acompañamiento de los participantes?

Según ERASMUS+ es la figura de un adulto perteneciente al Consorcio que acompañe a varios estudiantes de FP

- Acompañar a los participantes en su viaje de ida al destino y durante los 5 primeros días.
- Minimizar miedos (son participantes jóvenes, sin experiencia en salida al extranjero, algunos menores) y solventar las incidencias que surjan, a la llegada al destino e inicio de la movilidad
- Supervisar que los servicios ofrecidos a los participantes cumplen con los mayores criterios de calidad posible en el momento de su incorporación:
  - a) Alojamientos.
  - b) Empresas de acogida (Tutorización y contenidos de la formación en las mismas).  
A la llegada, una persona de Incoma en destino, se encarga de recibirlos y acompañarlos al alojamiento y en el primer día de prácticas en la empresa.



## RESULTADOS LÍNEA 2

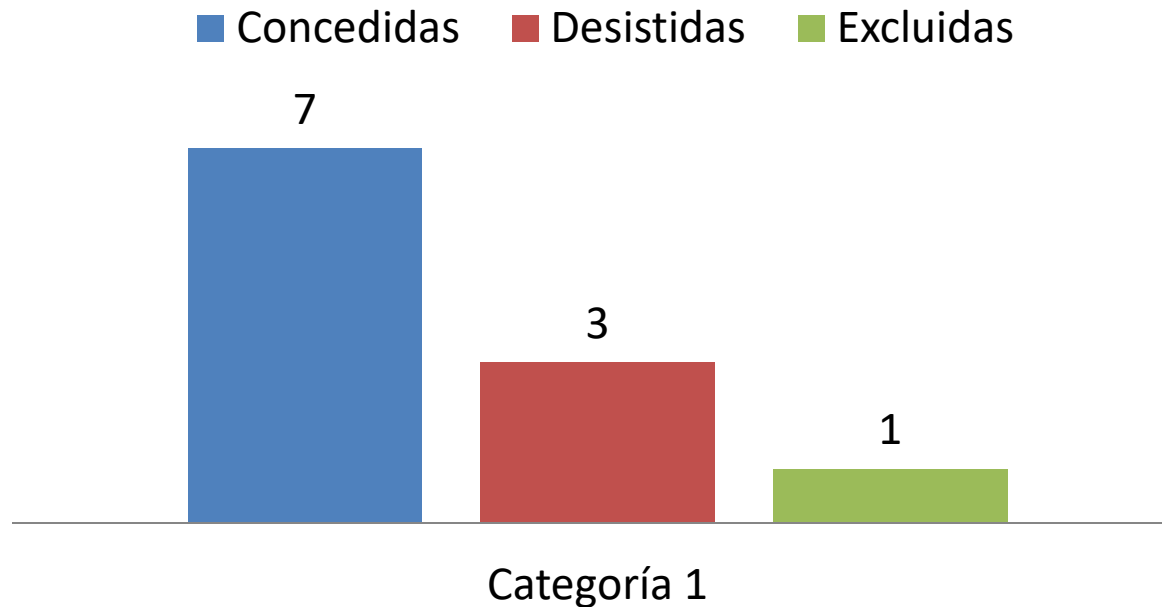

**PLAN DE EMPLEO Y EMPRESA para la PROVINCIA DE JAÉN**

**Convenio 2022-1-ES01-KA121-VET-000059345**

**Acreditación 2020-1-ES01-K120-VET-094823**





Cofinanciado por  
la Unión Europea

PROGRAMA ERASMUS+  
**PROYECTO JAÉN+ VII**  
Formación Profesional con Plus en Europa



## Línea 2: Beneficiarios y país asignado.

BENEFICIARIO/A	CENTRO	PERIODO EJECUCION	PAÍS DESTINO
MARIA VANESA MARTIN SANCHEZ	IES MARIA BELLIDO (BAILEN)	2º	ITALIA
MARIA JOSE CABRERA PINO	IES MARIA BELLIDO (BAILEN)	2º	GRECIA
MARIA LUISA QUESADA HERVAS	IES TORREOLVIDADA (TORREDELCAMPO)	2º	GRECIA
SCHEFLE FERRER MELISSA	IES PABLO DE OLAVIDE (LA CAROLINA)	2º	ITALIA
FERNANDO JOSE GUIJOSA GOMEZ	IES SIERRA DE SEGURA (BEAS DE SEGURA)	2º	PORTUGAL
MARIA JESUS MARTINEZ LABELLA	IES MARTIN HALAHA (LA CAROLINA)	1º	ITALIA
DELGADO CUBILLA RAFAEL	IES JANDULA (ANDUJAR)	2º	PORTUGAL

**PLAN DE EMPLEO Y EMPRESA para la PROVINCIA DE JAÉN**  
**Convenio 2022-1-ES01-KA121-VET-000059345**  
**Acreditación 2020-1-ES01-K120-VET-094823**



## ¿QUÉ INCLUYE LA SUBVENCIÓN?

La subvención consiste por un lado, en una aportación dineraria en concepto de dinero de bolsillo: 300 €  
y por otro, en una aportación en especie variable en función del país de destino, que incluye:

- **Viaje: Vuelos** de ida y vuelta, y traslados en destino aeropuerto-alojamiento.
- **Alojamiento** en destino.
- **Seguro** de viaje, RC, accidentes, enfermedad grave y defunción.
- Traslado de vuelta de aeropuerto a Jaén.
- Otros gastos necesarios para la estancia.



**¿QUÉ INCLUYE LA SUBVENCIÓN?**  
*conceptos e importes por participante y país*

PAIS DESTINO	Aportación VIAJE en especie	Aportación Apoyo Individual en especie (ALOJAMIENTO)	Aportación Dineraria METÁLICO (Seguro, traslados, otros gastos etc.)	TOTAL
Italia	275 €	220 €	300 €	795 €
Portugal	210 €	220 €	300 €	730 €
Grecia	360 €	220 €	300 €	880 €

El importe de la subvención está calculado según el país de destino asignado, conforme al Anexo IV del Convenio con SEPIE.

PROGRAMA ERASMUS+  
**PROYECTO JAÉN+ VII**  
Formación Profesional con Plus en Europa



Cofinanciado por  
la Unión Europea



## PLAZO DE RENUNCIAS Y ACREDITACIÓN DOCUMENTAL

**PLAN DE EMPLEO Y EMPRESA para la PROVINCIA DE JAÉN**

**Convenio 2022-1-ES01-KA121-VET-000059345**

**Acreditación 2020-1-ES01-K120-VET-094823**



## PLAZO DE RENUNCIAS LÍNEA 1 Y LÍNEA 2



Concedida la subvención de movilidad, **se presume la aceptación de la misma por el beneficiario.**

En caso de renuncia, el beneficiario debe de comunicar expresamente dicho extremo, **en el plazo de diez días naturales** a partir del día siguiente a la publicación en el BOP de la Resolución definitiva (del 12 al 21 de diciembre 2023) mediante escrito de RENUNCIA presentado:

-Si NO tiene certificado electrónico o clave, en el Registro General de la Diputación Provincial de Jaén o de sus Organismos autónomos

-Si tiene certificado electrónico o clave, a través del registro electrónico de la sede electrónica de diputación

**Si pasado el plazo, comenzaran a generarse gastos no recuperables imputables a la movilidad del participante, el beneficiario deberá reintegrarlos.**



## LÍNEA 1: SUBVENCIONES PARA LA MOVILIDAD INTERNACIONAL DE ESTUDIANTES

### ACREDITACIÓN DOCUMENTAL

Tras la publicación de la Resolución definitiva se determina un plazo para la acreditación documental de verificación de los requisitos, que según el caso, serán:

- ✓ Para las 4 participantes de la movilidad de enero: **10 días naturales** desde el día siguiente a la publicación de la Resolución Definitiva (del 12 al 21 de diciembre 2023)
- ✓ Para los restantes 34 participantes de la movilidad de marzo: desde el día siguiente a la publicación de la Resolución Definitiva al 31 de enero

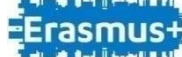

**DECLARACIÓN RESPONSABLE** de no estar matriculado en un grado superior, ni superar en total los 273 días en el caso de movilidades largas ERASMUSPRO (92 días) o 294 días en el caso de movilidades cortas (71 días) si ya han realizado movilidades previamente.

- **Certificado emitido por su centro educativo de ser titulado que incluya la fecha de obtención del mismo** si no lo era al momento de la solicitud, pero ahora sí.
- **Certificado emitido por su centro educativo de estar matriculado y continuar cursando estudios en el curso académico en desarrollo.**
- **Documentación en vigor** caso de nacionales de terceros países ajenos al espacio Schengen: NIE y PASAPORTE.
- **FICHA DE DATOS BANCARIOS** y Certificado de titularidad de la cuenta o fotocopia de la cartilla

**PLAN DE EMPLEO Y EMPRESA para la PROVINCIA DE JAÉN**

**Convenio 2022-1-ES01-KA121-VET-000059345**

**Acreditación 2020-1-ES01-K120-VET-094823**



**LÍNEA 1: SUBVENCIONES PARA LA MOVILIDAD INTERNACIONAL DE ESTUDIANTES PARA LA REALIZACIÓN DE PRÁCTICAS NO  
LABORALES EN EMPRESAS INTERNACIONALES**



Para el caso de **menores**:

AUTORIZACIÓN PARENTAL emitida por el organismo competente (Policía Nacional en Jaén o Guardia civil en los municipios), al menos 15 días hábiles previos al inicio de la movilidad.

TODOS los documentos que se aporten deben ser firmados por el representante legal designado en el Anexo III en el momento de la solicitud de la subvención.

La documentación se debe presentar preferentemente:

1. Por **Sede Electrónica** (si disponen de certificado electrónico) a través del siguiente enlace: <https://sede.dipujaen.es/SolicitudGenerica>
2. A través del **sistema SIR** (Sistema de Interconexión de Registros) servicio que ofrecen los ayuntamientos de vuestras localidades para presentación de documentación a otras Administraciones Públicas.
3. Presencialmente en el **Registro General** de Diputación Provincial sito en Plaza San Francisco, 2 de Jaén, si no se dispone de certificado electrónico o clave
4. A través de **las oficinas de correo postal** en sobre abierto sellando la oficina de correos la Instancia General donde conste con claridad la fecha de presentación de la documentación

PROGRAMA ERASMUS+  
**PROYECTO JAÉN+ VII**  
Formación Profesional con Plus en Europa



**Cofinanciado por  
la Unión Europea**



Enlace para registrar documentación en Diputación a través del Registro electrónico de la sede electrónica:

<https://sede.dipujaen.es/SolicitudGenerica>

Enlace para acceder a la web de Diputación con la información del Jaén+ VII

[https://www.dipujaen.es/conoce-diputacion/areas-organismos-empresas/areaD/subvenciones/subvenciones-2023/jaen\\_plus\\_vii.html](https://www.dipujaen.es/conoce-diputacion/areas-organismos-empresas/areaD/subvenciones/subvenciones-2023/jaen_plus_vii.html)

**PLAN DE EMPLEO Y EMPRESA para la PROVINCIA DE JAÉN**  
**Convenio 2022-1-ES01-KA121-VET-000059345**  
**Acreditación 2020-1-ES01-K120-VET-094823**





## LÍNEA 2: SUBVENCIONES PARA ACOMPAÑAMIENTO POR PARTE DE DOCENTES

### ACREDITACIÓN DOCUMENTAL



Tras la publicación de la Resolución definitiva se determina un plazo para la acreditación documental de verificación de los requisitos, que según el caso, serán:

- ✓ Para el acompañante de las 4 participantes de la movilidad de enero: **10 días naturales** desde el día siguiente a la publicación de la Resolución Definitiva (del 12 al 21 de diciembre 2023)
- ✓ Para los acompañantes de los restantes 34 participantes de la movilidad de marzo: desde el día siguiente a la publicación de la Resolución Definitiva al 31 de enero
- **Certificado emitido por su centro educativo de que es docente durante el curso académico en vigor durante el período de movilidad.** Este certificado deberá incluir el conocimiento, visto bueno y conformidad del Centro para ejecución del objeto de la subvención concedida.
- **Documentación en vigor** caso de nacionales de terceros países ajenos al espacio Schengen: NIE y PASAPORTE.
- **FICHA DE DATOS BANCARIOS y Certificado de titularidad de la cuenta o fotocopia de la cartilla**



## LÍNEA 2: SUBVENCIONES PARA ACOMPAÑAMIENTO DE PARTICIPANTES POR PARTE DE DOCENTES



Y en un plazo no inferior a 5 días hábiles previos al inicio de la movilidad deben aportar la **Póliza completa de seguro de viaje, responsabilidad civil frente a terceros, accidentes y enfermedad grave y defunción.**

La documentación se debe presentar:

1. Por **Sede Electrónica** (si disponen de certificado electrónico) a través del siguiente enlace: <https://sede.dipujaen.es/SolicitudGenerica>
2. A través del **sistema SIR** (Sistema de Interconexión de Registros) servicio que ofrecen los ayuntamientos de vuestras localidades para presentación de documentación a otras Administraciones Públicas.
3. Presencialmente en el **Registro General** de Diputación Provincial sito en Plaza San Francisco, 2 de Jaén.
4. A través de **las oficinas de correo postal** en sobre abierto sellando la oficina de correos la Instancia General donde conste con claridad la fecha de presentación de la documentación



## Artículo 16.- Obligación de los beneficiarios



- ✓ **Cumplimiento efectivo de la movilidad.** Los casos de vuelta anticipada solo están justificados por fuerza mayor que deberá ser aprobada por SEPIE)
- ✓ **Aportar la documentación requerida por Diputación.** (Antes, durante y tras la movilidad.)
- ✓ **Realizar una preparación lingüística e intercultural.**
- ✓ **Obtener la Tarjeta Sanitaria Europea, y llevar el DNI/NIE o pasaporte en vigor.**
- ✓ **Respetar y acatar las normas de la empresa de acogida** (horarios, jornada laboral habitual, código de conducta y normas de confidencialidad, posibles uniformes de trabajo, etc)
- ✓ **Estar disponibles durante la movilidad.**
- ✓ **Comunicar a su tutor en el centro y Diputación de Jaén incidencias durante la movilidad, así como cualquier problema, modificación de prácticas o circunstancias que puedan afectar al normal desarrollo de las moviidades**
- ✓ **Justificación documental de la subvención en un plazo de 20 días hábiles desde finalización de la movilidad.**



## Artículo 16.- Obligación de los beneficiarios



- ✓ Asistir a las reuniones pertinentes de coordinación que con carácter previo y posterior a las movilizaciones sean organizadas por la Diputación Provincial de Jaén dentro del Proyecto JAÉN+: Formación Profesional con Plus en Europa.
- ✓ Proceder al reintegro de los fondos percibidos en los supuestos contemplados en la Ley 38/2003 de 17 de noviembre, General de Subvenciones.
- ✓ Así mismo, los beneficiarios serán los únicos responsables de sus acciones en las empresas o instituciones del país de destino, eximiendo de toda responsabilidad a la Diputación Provincial de Jaén



-Monitorización del tutor de origen al participante durante la movilidad:

- ✓ Contactar con el participante para garantizar la llegada.
- ✓ Semanalmente estar en contacto con cada participante para resolución de dudas o comentario de experiencia.
- ✓ Apoyo y motivación cuando el participante lo requiera.
- ✓ Control y seguimiento de uso de plataforma OLS.
- ✓ Ayuda y control en la cumplimentación de documentación intermedia (cuestionarios internos) y final (Eu Survey, memoria...).
- ✓ Contacto al término de la estancia para garantizar que conoce los detalles de su viaje de vuelta.

PROGRAMA ERASMUS+  
**PROYECTO JAÉN+ VII**  
Formación Profesional con Plus en Europa



Cofinanciado por  
la Unión Europea



CALENDARIZACIÓN SEGUNDA  
CONVOCATORIA: FORMACIÓN PREVIA,  
MOVILIDAD Y JUSTIFICACIÓN

**PLAN DE EMPLEO Y EMPRESA para la PROVINCIA DE JAÉN**

**Convenio 2022-1-ES01-KA121-VET-000059345**

**Acreditación 2020-1-ES01-K120-VET-094823**



2ª CONVOCATORIA		2024																							
		dic-23				ene-24				feb-24				mar-24				abr-24				may-24			
		1ª	2ª	3ª	4ª	1ª	2ª	3ª	4ª	1ª	2ª	3ª	4ª	1ª	2ª	3ª	4ª	1ª	2ª	3ª	4ª	1ª	2ª	3ª	4ª
	Resolución definitiva																								
<b>PREPARACIÓN MOVILIDAD ENERO- ABRIL (92 DÍAS)</b>	Acreditación documental																								
	Jornada información beneficiarios/as																								
	Formación Erasmuspro y previa																								
	Recopilación y firma documental (Convenio, Acuerdo de Formación, etc)																								
	Jornada Inicial																								
	Movilidad																								
	Jornada final (documentación justificativa)																								
<b>PREPARACIÓN MOVILIDAD MARZO-MAYO (71 DÍAS)</b>	Acreditación documental																								
	Jornada información beneficiarios/as																								
	Formación intercultural																								
	Recopilación y firma documental (Convenio, Acuerdo de Formación, etc)																								
	Jornada Inicial																								
	Movilidad																								
	Jornada final (documentación justificativa)																								

PROGRAMA ERASMUS+  
**PROYECTO JAÉN+ VII**  
Formación Profesional con Plus en Europa



Cofinanciado por  
la Unión Europea



# RUEGOS Y PREGUNTAS



**PLAN DE EMPLEO Y EMPRESA para la PROVINCIA DE JAÉN**  
Convenio 2022-1-ES01-KA121-VET-000059345  
Acreditación 2020-1-ES01-K120-VET-094823



PROGRAMA ERASMUS+  
**PROYECTO JAÉN+ VII**  
Formación Profesional con Plus en Europa



**Cofinanciado por  
la Unión Europea**



### CLÁUSULA DE EXENCIÓN DE RESPONSABILIDADES

El proyecto “JAÉN+ VII: FORMACIÓN PROFESIONAL CON PLUS EN EUROPA” está cofinanciado por el programa Erasmus+ de la Unión Europea. El contenido de publicación es responsabilidad exclusiva del Diputación Provincial de Jaén y ni la Comisión Europea, ni el Servicio Español para la Internacionalización de la Educación (SEPIE) son responsables del uso que pueda hacerse de la información aquí difundida.

**PLAN DE EMPLEO Y EMPRESA para la PROVINCIA DE JAÉN**  
**Convenio 2022-1-ES01-KA121-VET-000059345**  
**Acreditación 2020-1-ES01-K120-VET-094823**

PROGRAMA ERASMUS+  
**PROYECTO JAÉN+ VII**  
Formación Profesional con Plus en Europa



Cofinanciado por  
la Unión Europea



**+INFO**

Área EMPLEO y EMPRESA  
Diputación Provincial de Jaén

@ empleo@dipujaen.es  
953 24 80 00  
Ext. 1483 / 14742

**PLAN DE EMPLEO Y EMPRESA para la PROVINCIA DE JAÉN**  
Convenio 2022-1-ES01-KA121-VET-000059345  
Acreditación 2020-1-ES01-K120-VET-094823