

# JAÉN+

FORMACIÓN  
PROFESIONAL  
CON PLUS  
EN EUROPA

*Programa de  
movilidad internacional*

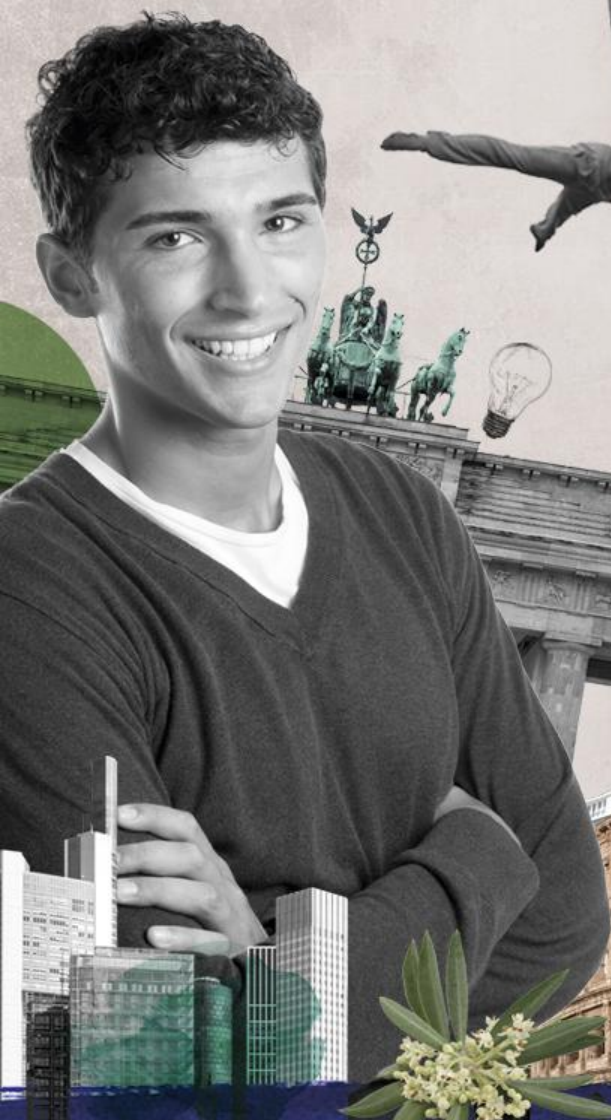

PROGRAMA ERASMUS+

# PROYECTO JAÉN+ VII

Formación Profesional con Plus en Europa



Cofinanciado por  
la Unión Europea



## DESIGNACIÓN DE COORDINADORES

**PLAN DE EMPLEO para la PROVINCIA DE JAÉN**

**Convenio 2022-1-ES01-KA121-VET-000059345**

**Acreditación 2020-1-ES01-K120-VET-094823**

PROGRAMA ERASMUS+

# PROYECTO JAÉN+ VII

Formación Profesional con Plus en Europa



Cofinanciado por  
la Unión Europea



Es necesario designar **coordinador en cada proyecto Jaén+**.

Designación coordinador Jaén+ VII de cada centro y consentimiento de imagen **firmada electrónicamente por el director y por el coordinador designado** → **presentar por Registro General** de la Diputación (recomendación hacerlo por sede electrónica: <https://sede.dipujaen.es/>)

Ambos modelos se pueden encontrar en la pestaña de **Jaén+VII** del proyecto: <https://www.dipujaen.es/conoce-diputacion/areas-organismos-empresas/areaJ/proyectos-europeos/jaen-plus-vii/>

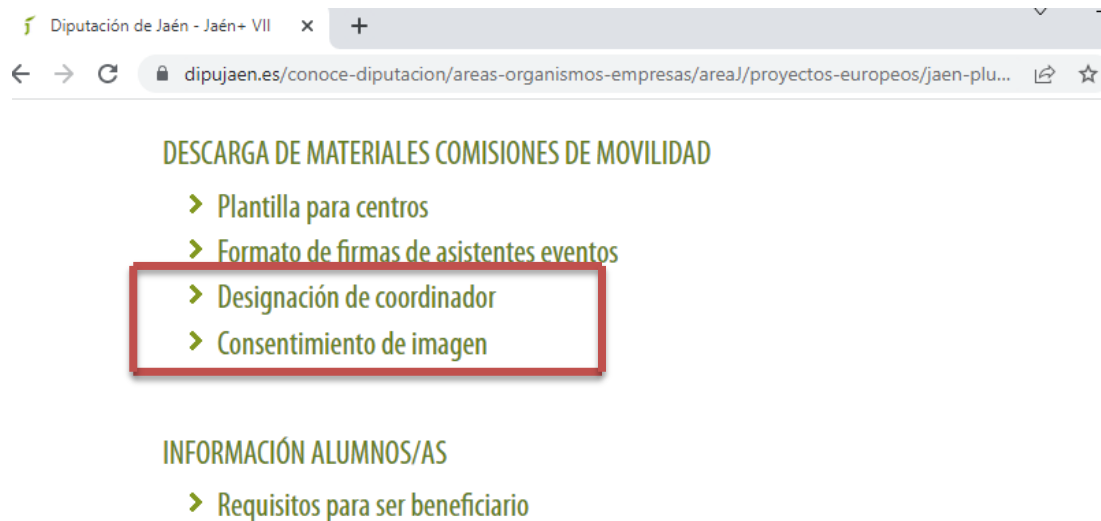

**PLAN DE EMPLEO para la PROVINCIA DE JAÉN**  
**Convenio 2022-1-ES01-KA121-VET-000059345**  
**Acreditación 2020-1-ES01-K120-VET-094823**

PROGRAMA ERASMUS+

# PROYECTO JAÉN+ VII

Formación Profesional con Plus en Europa



Cofinanciado por  
la Unión Europea



# 1. PLANIFICACIÓN GENERAL JAÉN+ VII

**PLAN DE EMPLEO para la PROVINCIA DE JAÉN**

**Convenio 2022-1-ES01-KA121-VET-000059345**

**Acreditación 2020-1-ES01-K120-VET-094823**

PROGRAMA ERASMUS+

## PROYECTO JAÉN+ VII

Formación Profesional con Plus en Europa



Cofinanciado por  
la Unión Europea



### SOCIOS DEL CONSORCIO JAÉN+ VII

- IES ALMICERÁN
- IES ANDRÉS DE VANDELVIRA
- IES AURINGIS
- IES CASTILLO DE LA YEDRA
- IES CIUDAD DE ARJONA
- IES DOCTOR FRANCISCO MARIN
- IES FERNANDO III
- IES FUENTE DE LA PEÑA
- IES HIMILCE IES JÁNDULA
- IES LAS FUENTEZUELAS
- IES MARIA BELLIDO
- IES MARTIN HALAJA
- IES MIGUEL SÁNCHEZ LÓPEZ
- IES NTRA. SRA. DE ALHARILLA
- IES PABLO DE OLAVIDE
- IES PEÑA DEL ÁGUILA
- IES SALVADOR SERRANO
- IES SAN FELIPE NERI
- IES SAN JUAN BOSCO
- IES SANTA MARÍA DE LOS APÓSTOLES
- IES SANTISIMA TRINIDAD
- IES SANTO REINO

**PLAN DE EMPLEO para la PROVINCIA DE JAÉN**

**Convenio 2022-1-ES01-KA121-VET-000059345**

**Acreditación 2020-1-ES01-K120-VET-094823**

PROGRAMA ERASMUS+

# PROYECTO JAÉN+ VII

Formación Profesional con Plus en Europa



Cofinanciado por  
la Unión Europea



## SOCIOS DEL CONSORCIO JAÉN+ VII

- IES SIERRA DE LAS VILLAS
- IES SIERRA DE SEGURA
- IES TORRE OLVIDADA JAÉN
- IFP RESCATE JAÉN
- IFP RESCATE VANDELVIRA
- SAFA ALCALÁ LA REAL
- SAFA ÚBEDA
- SAFA VILLANUEVA DEL ARZOBISOS

### NUEVAS ALTAS DE SOCIOS:

- AULA INTEGRAL DE FORMACIÓN
- AYUNTAMIENTO DE ALCAUDETE
- CENTRO DE FORMACIÓN INFORTELE VILLANUEVA
- INSTITUTO DE IDIOMAS DE VILLACARRILLO
- SAFA LINARES

Consortio JAÉN+ VII formado por 36 entidades

**PLAN DE EMPLEO para la PROVINCIA DE JAÉN**

**Convenio 2022-1-ES01-KA121-VET-000059345**

**Acreditación 2020-1-ES01-K120-VET-094823**

PROGRAMA ERASMUS+

## PROYECTO JAÉN+ VII

Formación Profesional con Plus en Europa



Cofinanciado por  
la Unión Europea



### POTENCIALES SOCIOS DEL CONSORCIO

- Pueden formar parte del consorcio → centros de la provincia de:
  - ✓ Formación Profesional de Grado Medio: 31 centros.
  - ✓ Formación Conducente a la obtención de Certificados de Profesionalidad: 3 centros.
  - ✓ Formación para el empleo: 1 centro.

**PLAN DE EMPLEO para la PROVINCIA DE JAÉN**

**Convenio 2022-1-ES01-KA121-VET-000059345**

**Acreditación 2020-1-ES01-K120-VET-094823**

PROGRAMA ERASMUS+

# PROYECTO JAÉN+ VII

Formación Profesional con Plus en Europa



Cofinanciado por  
la Unión Europea



## OBLIGACIONES DE LOS MIEMBROS DEL CONSORCIO

### 1. Difusión de la convocatoria y fomento de la participación

- Difusión interna del proyecto favoreciendo la participación y comprensión de toda la comunidad educativa.
- Difusión externa
- Fomento de la participación.

**PLAN DE EMPLEO para la PROVINCIA DE JAÉN**

**Convenio 2022-1-ES01-KA121-VET-000059345**

**Acreditación 2020-1-ES01-K120-VET-094823**





## OBLIGACIONES DE LOS MIEMBROS DEL CONSORCIO

### 2. Apoyo en el proceso de solicitud

- Colaborar en la correcta cumplimentación de las solicitudes de titulados o alumnos de su centro.
- Recopilación y facilitación, en tiempo y forma, de toda la documentación necesaria y disponible en el centro para la selección de los alumnos solicitantes
- Colaborar en la confección del currículum vitae en formato europeo, para lo que si es necesario se coordinará con profesores de FOL y de idiomas.



## OBLIGACIONES DE LOS MIEMBROS DEL CONSORCIO

### 3. Aspectos formativos de las movilidades

- Se suscribirá el Acuerdo de formación y Compromiso de calidad para cada participante, por el tutor/a de origen, tutor/a de acogida, empresa adjudicataria del contrato de servicio y participante, con el objeto de dar lo mejor de sí mismos para el buen desarrollo de las prácticas.

### 4. Tutorización, Seguimiento y Monitorización

- Ejercer de tutor/a de origen de los alumnos seleccionados durante el período de ejecución de sus movilidades, para todo lo referente a la planificación, seguimiento y evaluación del trabajo en prácticas.
- Cumplimentará los cuestionarios de monitorización que le correspondan como coordinador y se asegurará de que se entregan los que correspondan al centro al que pertenece.



## OBLIGACIONES DE LOS MIEMBROS DEL CONSORCIO

### 5. Gestión del Proyecto

- Asistencia y participación en las reuniones de la Comisión de Movilidad JAÉN+ convocadas por Diputación de Jaén, para el buen desarrollo del proyecto, con aprobación de los acuerdos y actas que de ésta se deriven.
- El centro socio evaluará el impacto del proyecto en la inserción de su alumnado, tras la finalización de la movilidad, en cuanto a cumplimiento de objetivos e indicadores.



## COMISIONES DE MOVILIDAD

¿Qué son?

¿Cuál es su  
finalidad?

¿Cuándo se  
realizan?

- Es el elemento decisor: de información, aprendizaje y de decisiones comunes.
- Participan todos los miembros del Consorcio Jaén+.
- De cada comisión ➡ un acta que recogerá los acuerdos y decisiones de cada comisión.
- Previsión calendario próximas comisiones de movilidad:

**2ª COMISIÓN:**  
CON LA  
SUBSANCIÓN DE  
SOLICITUDES

**Febrero 2023**

**3ª COMISIÓN:**  
CON LA  
RESOLUCIÓN  
PROVISIONAL Y  
ALEGACIONES

**Marzo 2023**

**4ª COMISIÓN:**  
CON LA  
RESOLUCIÓN  
DEFINITIVA

**Mayo 2023**

**PLAN DE EMPLEO para la PROVINCIA DE JAÉN**

**Convenio 2022-1-ES01-KA121-VET-000059345**

**Acreditación 2020-1-ES01-K120-VET-094823**

PROGRAMA ERASMUS+

## PROYECTO JAÉN+ VII

Formación Profesional con Plus en Europa



Cofinanciado por  
la Unión Europea



### ¿Qué es el programa ERASMUS+?

Erasmus+ es un programa de la Unión Europea para el ámbito de la educación, la formación, la juventud y el deporte, a través de la acción **KA1: Movilidad por motivos de aprendizaje**.

Para el presente **período 2021-2027** hemos recibido la Acreditación **KA121:VET Proyectos acreditados de Movilidad de Estudiantes y Personal de Formación Profesional** (metodología que avala la calidad del proyecto)

El **PLAN ERASMUS** es un plan de mejora que enlaza las actividades de movilidad con el cumplimiento de los objetivos y una buena planificación de la gestión.

**PLAN DE EMPLEO para la PROVINCIA DE JAÉN**

**Convenio 2022-1-ES01-KA121-VET-000059345**

**Acreditación 2020-1-ES01-K120-VET-094823**

PROGRAMA ERASMUS+

## PROYECTO JAÉN+ VII

Formación Profesional con Plus en Europa



Cofinanciado por  
la Unión Europea



## ¿Qué es el proyecto JAÉN+?

Es un Proyecto cofinanciado por el programa Erasmus+ de la Unión Europea y Diputación de Jaén de Movilidad internacional para jóvenes titulados/estudiantes de Formación Profesional de Grado Medio, de Formación para la obtención del Certificado de Profesionalidad y de Formación para el Empleo, para la realización de prácticas no laborales en empresas internacionales ubicadas en Europa.

El proyecto dispone de un **presupuesto de 515.908,27 €**, de los que:

### Programa ERASMUS+



#### • **Financia: 314.965 €**

- Para viaje, apoyo individual (alojamiento, seguros, parte en metálico), apoyo organizativo y apoyo lingüístico.

### Diputación de Jaén



#### • **Aporta: 200.943,27 €**

- 450 € por participante como complemento de dinero en metálico.
- Formación intercultural.
- 2 Técnicos del proyecto.

**PLAN DE EMPLEO para la PROVINCIA DE JAÉN**

**Convenio 2022-1-ES01-KA121-VET-000059345**

**Acreditación 2020-1-ES01-K120-VET-094823**



## OBJETIVOS PLAN ERASMUS

### OBJETIVO 1:

Desarrollar competencias personales, profesionales y lingüísticas mediante prácticas en el extranjero de alta calidad

### OBJETIVO 2:

Facilitar el inicio y desarrollo del proceso y estrategia de internacionalización de los centros de FP, a través del consorcio

### OBJETIVO 3:

Contribuir a la creación de empleo cualificado y a la competitividad e internacionalización de la empresas de la provincia

PROGRAMA ERASMUS+

## PROYECTO JAÉN+ VII

Formación Profesional con Plus en Europa



Cofinanciado por  
la Unión Europea



# OBJETIVOS PLAN ERASMUS

### OBJETIVO 4:

Reducir el abandono escolar temprano de alumnado de FP de grado medio

### OBJETIVO 5:

Formación de los participantes de calidad e inclusiva, interiorizando valores transversales UE (sostenibilidad y digitalización)

### OBJETIVO 6:

Capacitar al personal docente para la continuidad y mejora de la internacionalización de los centros (VPP y Acompañamientos)

**PLAN DE EMPLEO para la PROVINCIA DE JAÉN**

**Convenio 2022-1-ES01-KA121-VET-000059345**

**Acreditación 2020-1-ES01-K120-VET-094823**





## CALENDARIO DEL PROYECTO JAÉN+ VII

El período de ejecución del proyecto comenzó el 01/06/2022 y finaliza el 31/08/2023.

(\*Posibilidad de solicitar prórroga hasta el 31/05/2024).

### 2 CONVOCATORIAS

➤ **CONVOCATORIA 2022 (PUBLICADA EN BOP DE 5/1/2023)** En caso de no cubrirse la totalidad de las movilidades previstas en este flujo, está prevista la convocatoria de 2023

➤ **CONVOCATORIA 2023 (PRIMAVERA 2023)** Prevista esta segunda convocatoria en caso de no cubrirse la totalidad de las movilidades en la primera convocatoria.

**Periodo de ejecución único**, flujo de movilidad previsto:

- De septiembre a diciembre de 2023 (ERASMUSPRO 92 días)

**Flujos de movilidad previstos:**

- Diciembre 2023 a marzo de 2024 (ERASMUSPRO 92 días)
- Marzo a Mayo 2024 (movilidades cortas)

## PLAN DE EMPLEO para la PROVINCIA DE JAÉN

Convenio 2022-1-ES01-KA121-VET-000059345

Acreditación 2020-1-ES01-K120-VET-094823



## PREVISIÓN CALENDARIO CONVOCATORIA 2022





## PREVISIÓN CALENDARIO CONVOCATORIA 2023\*

\*En caso de no cubrirse la totalidad de la movilidades en la primera convocatoria





## CONTRATO

- Contrato de servicios  para apoyo en la ejecución del proyecto.
- Contratación (a través de contrato público) a las empresas intermediarias para la búsqueda de los alojamientos, las empresas en los países de destino, apoyo organizativo, formación previa, seguros y viajes.

Después de la adjudicación del contrato (previsión mayo 2023), se publicará la resolución definitiva, ya que, esto ya supondrá designación definitiva de países de destino.

**PLAN DE EMPLEO para la PROVINCIA DE JAÉN**

**Convenio 2022-1-ES01-KA121-VET-000059345**

**Acreditación 2020-1-ES01-K120-VET-094823**



## EVENTOS PRINCIPALES DE LA MOVILIDAD

- **Resolución definitiva** ➡ en la que se establecerá el listado de participantes seleccionadas/os, la lista general de reservas para su posible incorporación ante renunciadas, y el grupo de países otorgado o el país definitivo de destino.
- **Jornada informativa con los participantes** ➡ con objeto de informar sobre el calendario de actividades que se desarrollará hasta la finalización de la movilidad y de sus derechos y obligaciones.
- **Formación previa a la movilidad:**
  - Movilidades ERASMUSPRO (92 días): formación Erasmuspro, intercultural y lingüística.
  - Movilidades cortas (71 días): formación intercultural.
  - OLS: Apoyo Lingüístico en línea (para todas las movilizaciones)
- **Jornadas previa a la movilidad y posterior**

**PLAN DE EMPLEO para la PROVINCIA DE JAÉN**

**Convenio 2022-1-ES01-KA121-VET-000059345**

**Acreditación 2020-1-ES01-K120-VET-094823**



## DOCUMENTACIÓN OBLIGADO CUMPLIMIENTO LÍNEA 1

### PREVIA a la movilidad:

1. **Compromiso de aceptación de las condiciones y obligaciones de la subvención.**
2. **Convenio de subvención** (Diputación y alumno)
3. **Acuerdo de Aprendizaje** (Beneficiario, empresa intermediaria, coordinador centro de envío y centro de acogida)
4. **Compromiso de calidad** (Beneficiario, empresa intermediaria, coordinador centro de envío y centro de acogida)
5. **Tarjeta sanitaria europea** (beneficiario)
6. **DNI/NIE/ Pasaporte en vigor** (beneficiario)
7. **Tarjetas de embarque** (beneficiario)
8. **Test de nivel de idiomas OLS** (beneficiario).
9. **Cuestionario de valoración de la Formación Previa.**

### POSTERIOR a la movilidad

(Para la justificación de la subvención)

1. **Tarjetas de embarque originales** (participante)
2. **Certificado de Movilidad EUROPASS** (empresa de acogida)
3. **Cuestionario online EU SURVEY** a través de la Plataforma Mobility Tool+ (participantes)
4. **Cuestionarios de evaluación de inicio, intermedio y final** (empresa de acogida)
5. **Cuestionario de Inserción.**
6. **Test final de nivel de idiomas online OLS** (participante)
7. **Justificante de asistencia a las Jornadas de Orientación Laboral** (participante)
8. **Memoria final** (participante)



## DOCUMENTACIÓN PARA LA JUSTIFICACIÓN LÍNEA 2

### PREVIA a la movilidad:

1. **Compromiso de aceptación** de las condiciones y obligaciones de la subvención.
2. **Tarjetas de embarque** (beneficiario)
3. **Póliza de seguro**
4. **Tarjeta sanitaria europea**
5. **DNI/NIE/ Pasaporte** en vigor

### POSTERIOR a la movilidad

(Para la justificación de la subvención)

1. **Tarjetas de embarque** originales
2. **Informe o Memoria final del viaje**, conteniendo valoraciones sobre cada empresa de acogida y alojamiento visitados de participantes de la línea 1, conforme a los criterios de calidad establecidos en el programa ERASMUS+ y en el proyecto JAÉN+.
3. **Justificantes de visita a empresas de acogida** de participantes de la línea 1 visitadas, firmadas por el/la tutor/a de la/del participante ERASMUS+ en las mismas. Deberán acreditar al menos 3 visitas a empresas, o en caso de que éste número fuera inferior, la totalidad de las mismas.
4. **En su caso, documentación original** obligatoria de las movilizaciones de la línea 1, debidamente cumplimentadas y firmadas en destino (Acuerdos formativos, compromisos de calidad, así como cualquier otro necesario)

**PLAN DE EMPLEO para la PROVINCIA DE JAÉN**

**Convenio 2022-1-ES01-KA121-VET-000059345**

**Acreditación 2020-1-ES01-K120-VET-094823**

PROGRAMA ERASMUS+

## PROYECTO JAÉN+ VII

Formación Profesional con Plus en Europa



Cofinanciado por  
la Unión Europea



# 2. DETALLE CONVOCATORIA JAÉN+ VII

**PLAN DE EMPLEO para la PROVINCIA DE JAÉN**

**Convenio 2022-1-ES01-KA121-VET-000059345**

**Acreditación 2020-1-ES01-K120-VET-094823**



PROGRAMA ERASMUS+

# PROYECTO JAÉN+ VII

Formación Profesional con Plus en Europa



Cofinanciado por  
la Unión Europea



## CALENDARIO PROYECTO JAÉN+ VII CONVOCATORIA 2022

PUBLICACIÓN  
CONVOCATORIA  
EN BOP Nº3 DE 5  
DE ENERO DE  
2023

5/1/2023

PLAZO DE  
SOLICITUD  
PROCESO  
SELECCIÓN

Del 9 de enero al  
3 de febrero  
de 2023

SUBSANACIÓN  
DE SOLICITUDES

Finales de  
febrero de 2023

RESOLUCIÓN  
PROVISIONAL

Marzo 2023

RESOLUCIÓN  
DEFINITIVA

Mayo 2023

**PLAN DE EMPLEO para la PROVINCIA DE JAÉN**

**Convenio 2022-1-ES01-KA121-VET-000059345**

**Acreditación 2020-1-ES01-K120-VET-094823**



**Nº Subvenciones para Jaén+ VII (para dos líneas):**

**Línea 1: 56 Subvenciones para movilidades de estudiantes ERASMUS+ de larga duración (92 días)**

- Para la realización de prácticas no laborales en empresas internacionales.

**Línea 2: 5 Subvenciones para acompañamiento por parte de docentes**

- Para garantizar la calidad de las movilidades de las/os estudiantes, y por ende, del proyecto, al tiempo que mejoran su conocimiento de gestión de proyectos ERASMUS+ para trasladarlo a sus respectivos centros de formación.

PROGRAMA ERASMUS+

# PROYECTO JAÉN+ VII

Formación Profesional con Plus en Europa



Cofinanciado por  
la Unión Europea



**LÍNEA 1** : Subvenciones para la movilidad internacional de estudiantes para la realización de prácticas no laborales en empresas internacionales

GRUPO DE PAÍSES DE DESTINO	MOVILIDADES
Grupo 1: Italia como destino principal, y Grecia, Malta y Chipre como subsidiarios	36
Grupo 2: Portugal como destino principal y Francia, Alemania y Bélgica como subsidiarios	20

**PLAN DE EMPLEO para la PROVINCIA DE JAÉN**

**Convenio 2022-1-ES01-KA121-VET-000059345**

**Acreditación 2020-1-ES01-K120-VET-094823**

PROGRAMA ERASMUS+

# PROYECTO JAÉN+ VII

Formación Profesional con Plus en Europa



Cofinanciado por  
la Unión Europea



## LÍNEA 1

### PERÍODO DE MOVILIDAD

Septiembre a diciembre de 2023

### FASES DE LAS MOVILIDADES

Información y Formación Previa

La propia movilidad

Jornada de Orientación Laboral junto con la justificación documental

### DURACIÓN DE LAS MOVILIDADES

92 días, 90 de prácticas en empresa más 1 día de ida y 1 día de vuelta

**PLAN DE EMPLEO para la PROVINCIA DE JAÉN**

**Convenio 2022-1-ES01-KA121-VET-000059345**

**Acreditación 2020-1-ES01-K120-VET-094823**

PROGRAMA ERASMUS+

# PROYECTO JAÉN+ VII

Formación Profesional con Plus en Europa



Cofinanciado por  
la Unión Europea



## DOCUMENTACIÓN PARA LA SOLICITUD DE SUBVENCIÓN LÍNEA 1

### 1. Anexo I. Solicitud

Si fuera menor de edad, deberá venir firmada también por los padres/madres/representantes legales

### 2. Fotocopia NIF/NIE/PASAPORTE

Si fuera menor de edad, se aportará también la de los padres/madres/representante legales

### 3. Anexo II. Declaración responsable

### 4. Anexo III. Autorización de Representación del Menor *\*Sólo para menores de edad*

### 5. Fotocopia del libro de familia o certificado del Registro Civil\* *Sólo para menores de edad*

### 6. Certificado de empadronamiento

### 7. Certificado de estar matriculado en centro adscrito al Consorcio.

### 8. Certificado del expediente académico (y boletín de notas en caso de matriculados en 1<sup>er</sup> o 2<sup>o</sup> curso)

### 9. Currículum Vitae (formato europeo en inglés)

### 10. Anexo IV. Informe de evaluación del equipo docente

### 11. Copia de títulos de idiomas (MCERL)

El participante marcará en la solicitud su **PREFERENCIA DEL PAIS DE DESTINO** (por orden de preferencia, del 1 al 2), pero será **DIPUTACIÓN DE JAÉN QUIEN ASIGNE EL PAIS Y CIUDAD DE DESTINO** valorando la preferencia marcada por el solicitante, las posibles empresas de cada país más adecuadas a su perfil profesional y las vacantes por país.

**PLAN DE EMPLEO para la PROVINCIA DE JAÉN**

**Convenio 2022-1-ES01-KA121-VET-000059345**

**Acreditación 2020-1-ES01-K120-VET-094823**



## DESGLOSE SUBVENCIÓN LÍNEA 1

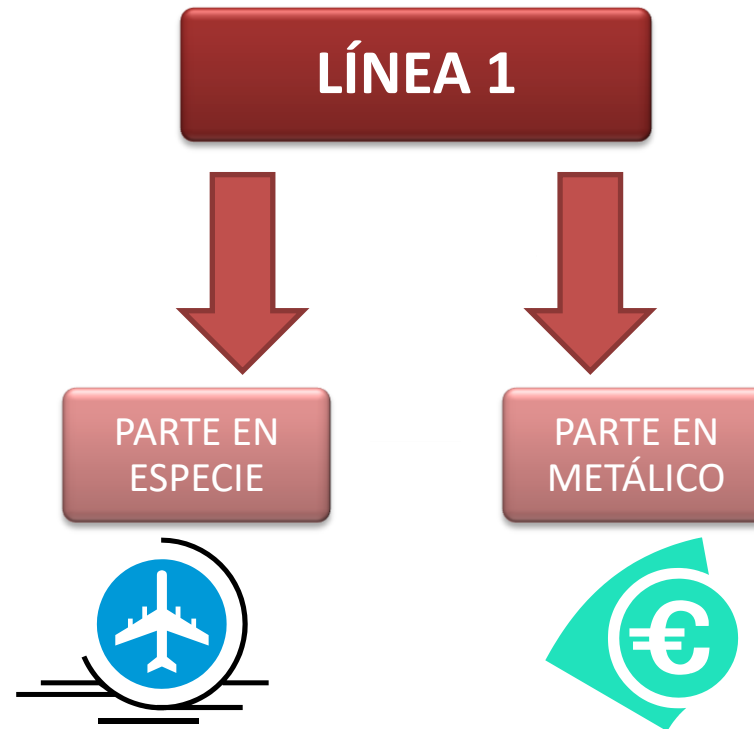

**PLAN DE EMPLEO para la PROVINCIA DE JAÉN**

**Convenio 2022-1-ES01-KA121-VET-000059345**

**Acreditación 2020-1-ES01-K120-VET-094823**



## CONCEPTOS DE LA SUBVENCIÓN LÍNEA 1– MOVILIDADES ERASMUPRO 92 DÍAS

Los conceptos e importes serán los máximos posibles por participante según el grupo de países solicitado, estableciendo la cantidad definitiva una vez asignado el país en Resolución Definitiva (según el coste de viaje por país finalmente adjudicado, según Anexo IV del Convenio con SEPIE)

GRUPO DE PAÍSES DE DESTINO	Aportación viaje en especie (máximo posible)	Apoyo lingüístico ERASMUS PRO	Aportación Apoyo Individual en especie	APORTACIÓN TOTAL EN ESPECIE	APORTACIÓN DINERARIA (Apoyo Individual)	TOTAL
Italia como país principal y Grecia, Malta y Chipre como subsidiarios	530 €	150 €	3.018 €	3.698 €	1.350 €	5.048 €
Portugal como país principal y Francia, Alemania y Bélgica como subsidiarios	360 €	150 €	3.018 €	3.528 €	1.350 €	4.878 €



## REQUISITOS PARA SER BENEFICIARIO LÍNEA 1

### 1. Estar **matriculados** en:

- **Formación Profesional de Grado Medio** en alguno de los centros pertenecientes al Consorcio Jaén+ durante el curso 2022/2023.
- **Formación para el empleo conducente a la obtención de Certificados de Profesionalidad** en alguno de los centros pertenecientes al Consorcio Jaén+ en 2022.
- **Formación para el empleo.**

### 2. En caso de ser **menor de edad**:

- **Firma conjunta** en los anexos necesarios.
- **Autorización parental** (previa a la movilidad)

### 3. **Cumplir con los requisitos generales para ser beneficiario** del art.13 de la Ley 38/2003, de 17 de noviembre, General de Subvenciones.

**PLAN DE EMPLEO para la PROVINCIA DE JAÉN**

**Convenio 2022-1-ES01-KA121-VET-000059345**

**Acreditación 2020-1-ES01-K120-VET-094823**



PROGRAMA ERASMUS+

## PROYECTO JAÉN+ VII

Formación Profesional con Plus en Europa



Cofinanciado por  
la Unión Europea



**4. No haber participado con anterioridad** en periodos de movilidad Erasmus +, **o tener concedidos nuevos periodos cuya suma dé un cómputo total superior a 273 días** en caso de realizar una movilidad de larga duración (Erasmuspro) **o a 294 días** para la opción de movilidad de corta duración.

**5. Haber superado** con un mínimo de **10 puntos** de un total de 20 el **informe de evaluación** del candidato, expedido por el Centro Docente asociado al Consorcio JAEN+.

**6. La matriculación en un grado superior determina la pérdida de la condición de recién titulado de grado medio** por considerarse a efectos de esta convocatoria, alumno de ciclo formativo superior, quedando excluido.

**PLAN DE EMPLEO para la PROVINCIA DE JAÉN**

**Convenio 2022-1-ES01-KA121-VET-000059345**

**Acreditación 2020-1-ES01-K120-VET-094823**

PROGRAMA ERASMUS+

# PROYECTO JAÉN+ VII

Formación Profesional con Plus en Europa



Cofinanciado por  
la Unión Europea



## ORDEN DE PRELACIÓN DE LOS SOLICITANTES LÍNEA 1

### 1. **TITULADOS** de Formación Profesional de Grado Medio, de Certificado de Profesionalidad o de Formación para Empleo.

Se propondrá otorgar en primer lugar subvención al solicitante **TITULADO** de mayor puntuación de cada centro, por orden de mayor a menor puntuación obtenida.

Seguidamente, caso de existir vacantes y más solicitudes de **TITULADOS/OS**, se propondrá otorgar subvención al solicitante de segunda mayor puntuación de cada centro por orden de mayor a menor puntuación obtenida, y así sucesivamente, hasta agotar plazas.

### 2. **ESTUDIANTES SEGUNDO CURSO**

Si aún así existieran más vacantes que solicitudes admitidas de titulados/as, se propondrá otorgar subvención a los solicitantes admitidos estudiantes de **SEGUNDO CURSO**, según la misma dinámica de orden de prelación para la concesión de subvenciones.

*\*Tendrán la consideración de estudiantes de segundo curso aquellos estudiantes matriculadas/os en formación para el empleo, certificado de profesionalidad y Ciclos de Formación Profesional de Grado Medio que consten de un único curso académico.*

### 3. **ESTUDIANTES PRIMER CURSO**

Por último, caso de existir aún vacantes, se propondrá otorgar subvención a los solicitantes de **PRIMER CURSO**, con los mismos criterios de prelación para la concesión de subvenciones hasta agotar vacantes.

**PLAN DE EMPLEO para la PROVINCIA DE JAÉN**

**Convenio 2022-1-ES01-KA121-VET-000059345**

**Acreditación 2020-1-ES01-K120-VET-094823**



## LISTA DE RESERVA LÍNEA 1

Las solicitudes valoradas y que no se propongan para la concesión de la subvención, conformarán una LISTA DE RESERVA única, a efectos de cobertura de vacantes por desistimiento, renuncias y pérdida de condición de beneficiario/a, según el orden de prelación establecido en la baremación.

PROGRAMA ERASMUS+

# PROYECTO JAÉN+ VII

Formación Profesional con Plus en Europa



Cofinanciado por  
la Unión Europea



## LÍNEA 2: Subvenciones para la movilidad internacional de acompañamientos y visitas previas

GRUPO DE PAÍSES DE DESTINO	MOVILIDADES
Grupo 1: Italia como destino principal, y Grecia, Malta y Chipre como subsidiarios	3 acompañamientos
Grupo 2: Portugal como destino principal y Francia, Alemania y Bélgica como subsidiarios	2 acompañamientos

**PLAN DE EMPLEO para la PROVINCIA DE JAÉN**

**Convenio 2022-1-ES01-KA121-VET-000059345**

**Acreditación 2020-1-ES01-K120-VET-094823**



## LÍNEA 2

### PLAZO SOLICITUD

Del 9 de enero al 3 de febrero de 2023

### PERÍODO DE MOVILIDAD

Septiembre de 2023

### DURACIÓN DE LAS MOVILIDADES

**5 días:** 3 días laborales más 1 día de ida y 1 día de vuelta



## DESGLOSE SUBVENCIÓN LÍNEA 2

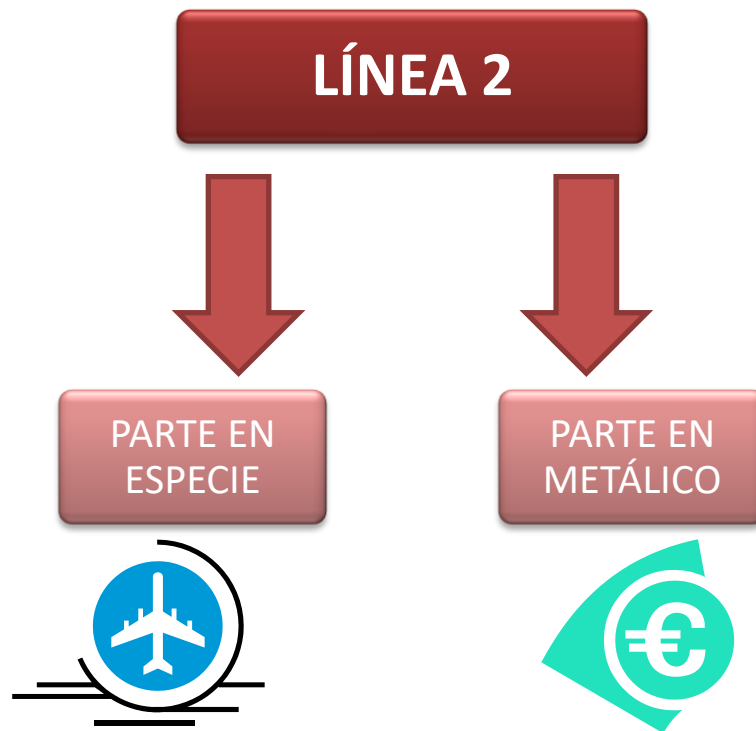

**PLAN DE EMPLEO para la PROVINCIA DE JAÉN**

**Convenio 2022-1-ES01-KA121-VET-000059345**

**Acreditación 2020-1-ES01-K120-VET-094823**



## CONCEPTOS DE LA SUBVENCIÓN LÍNEA 2

Los conceptos e importes serán los máximos posibles por participante según el grupo de países solicitado, estableciendo la cantidad definitiva una vez asignado el país en Resolución Definitiva (según el coste de viaje por país finalmente adjudicado, según Anexo IV del Convenio con SEPIE)

GRUPO DE PAÍSES DE DESTINO	Aportación viaje en especie (máximo posible)	Aportación Apoyo Individual en especie	APORTACIÓN TOTAL EN ESPECIE	APORTACIÓN DINERARIA (Apoyo Individual)	TOTAL
Italia como país principal y Grecia, Malta y Chipre como subsidiarios	530 €	220 €	750 €	300 €	1.050 €
Portugal como país principal y Francia, Alemania y Bélgica como subsidiarios	360 €	220 €	580 €	300 €	880 €



## REQUISITOS PARA SER BENEFICIARIO LÍNEA 2

1. **Ser personal docente** de uno de los centros de FP de Grado Medio/Certificado de Profesionalidad/Formación para el empleo adscritos al Consorcio Jaén+ durante los cursos académicos y durante los períodos de movilidad objeto de esta convocatoria, con autorización del centro del FP de Grado Medio/Certificado de Profesionalidad/Formación para el empleo al que pertenece para la participación en la actividad.
2. **Cumplir con los requisitos generales para ser beneficiario** del art.13 de la Ley 38/2003, de 17 de noviembre, General de Subvenciones.
3. **Disponer** de titulación acreditada de **B1 o superior** del idioma oficial de alguno de los países que integran cada grupo de país de destino que solicita o, en su defecto, de idioma inglés.

**PLAN DE EMPLEO para la PROVINCIA DE JAÉN**

**Convenio 2022-1-ES01-KA121-VET-000059345**

**Acreditación 2020-1-ES01-K120-VET-094823**



PROGRAMA ERASMUS+

# PROYECTO JAÉN+ VII

Formación Profesional con Plus en Europa



Cofinanciado por  
la Unión Europea



## DOCUMENTACIÓN SOLICITUD SUBVENCIÓN LÍNEA 2

1. Anexo V. Solicitud
2. Fotocopia NIF/NIE/PASAPORTE
3. Anexo VI. Declaración responsable
4. Certificado del centro de FP CFGM adscrito al Consorcio Jaén+ de que es docente durante el curso académico.
5. Copia del Título de Idioma oficial de destino que solicita y/o Copia del título de idioma inglés

•El participante marcará en la solicitud su **PREFERENCIA DEL PAIS DE DESTINO** (por orden de preferencia, del 1 al 2), pero será **DIPUTACIÓN DE JAÉN QUIEN ASIGNE EL PAIS Y CIUDAD DE DESTINO** valorando la preferencia marcada por el solicitante, el orden de puntuaciones de la baremación y al número de solicitantes de la Línea 1 procedentes de su centro de formación que hayan sido propuestos para la obtención de la subvención en el destino en cuestión.

•Si bien, los solicitantes propuestos para subvención en la Línea 2 realizarán su movilidad en su destino atendiendo a la totalidad de beneficiarios de la Línea 1 en dicho destino, independientemente de a qué centro de origen pertenezcan éstos

**PLAN DE EMPLEO para la PROVINCIA DE JAÉN**

**Convenio 2022-1-ES01-KA121-VET-000059345**

**Acreditación 2020-1-ES01-K120-VET-094823**



## LISTA DE RESERVA LÍNEA 2

Las solicitudes valoradas y que no se propongan para la concesión de la subvención, conformarán una LISTA DE RESERVA única, a efectos de cobertura de vacantes por desistimiento, renunciadas y pérdida de condición de beneficiario/a, según el orden de prelación establecido en la baremación.



## ACCESO A LA INFORMACIÓN - WEB DIPUTACIÓN

Toda la información sobre la **convocatoria, fichas resumen, materiales de las comisiones de movilidad y cualquier novedad del proyecto** se publica en la página web de diputación:

[www.dipujaen.es](http://www.dipujaen.es) ➡ área de empleo y empresa ➡ proyectos europeos ➡ Jaén+ VII



The screenshot shows the website of the Diputación de Jaén. The main navigation bar includes 'INICIO', 'DIPUTACIÓN', and 'MUNICIPIOS'. A search bar is present with the text 'Subvenciones, empleo, carteras...'. The main content area features a banner for 'EMPLEO Y EMPRESA' with a background image of a person working. To the right, there are links for 'RETO DEMOGRÁFICO' and 'Jaén por Industria'. A sidebar on the left lists various areas: 'Conoce el Área', 'Plan de Empleo y Empresa 2023', 'Formación y Empleo', 'Empresas', 'Proyectos Europeos', and 'Movilidad Internacional'. The 'Proyectos Europeos' section is expanded to show 'Jaén+ VII', 'Jaén+ VI', and 'Jaén+ V'. The main content area for 'Jaén+ VII' includes the European Union logo and the text 'Cofinanciado por la Unión Europea'. Below this, there is a paragraph of text describing the project: 'El proyecto JAÉN+ VII: Formación Profesional con Plus en Europa fue aprobado mediante KA121-VET - Proyectos acreditados de movilidad de estudiantes y personal de Formación Profesional, en la convocatoria de 2022 del Programa europeo de educación, formación, juventud y deporte 2021-2027 de la Unión Europea, ERASMUS+, por parte del SEPIE, Servicio Español para la Internacionalización de la Educación, con número de convenio 2022-1-ES01-KA121-VET-000059345. El proyecto dispone de un presupuesto de 515.908,27 €, de los que 314.965 € los financia el programa ERASMUS+ de la UE, mientras que Diputación aporta 200.943,27 €. El periodo de ejecución del proyecto comienza el 01/06/2022 y finaliza el 31/05/2023. (\*Posibilidad de solicitar prórroga hasta el 31/05/2024).

**PLAN DE EMPLEO para la PROVINCIA DE JAÉN**  
**Convenio 2022-1-ES01-KA121-VET-000059345**  
**Acreditación 2020-1-ES01-K120-VET-094823**

PROGRAMA ERASMUS+

# PROYECTO JAÉN+ VII

Formación Profesional con Plus en Europa



Cofinanciado por  
la Unión Europea



## INFORMACIÓN DE CONTACTO

### +INFO

Área EMPLEO y EMPRESA  
Diputación Provincial de Jaén

 953 24 80 00

Alberto Calvo:

 [alberto.calvo@dipujaen.es](mailto:alberto.calvo@dipujaen.es)  Ext. 1470

María del Carmen Jiménez:

 [mariadelcarmen.jimenez@dipujaen.es](mailto:mariadelcarmen.jimenez@dipujaen.es)  Ext. 1471

**PLAN DE EMPLEO para la PROVINCIA DE JAÉN**

**Convenio 2022-1-ES01-KA121-VET-000059345**

**Acreditación 2020-1-ES01-K120-VET-094823**

PROGRAMA ERASMUS+

## PROYECTO JAÉN+ VII

Formación Profesional con Plus en Europa



Cofinanciado por  
la Unión Europea



# INFORMACIÓN DE JAÉN+ VI

**PLAN DE EMPLEO para la PROVINCIA DE JAÉN**

**Convenio 2022-1-ES01-KA121-VET-000059345**

**Acreditación 2020-1-ES01-K120-VET-094823**



## 3. RUEGOS Y PREGUNTAS



PROGRAMA ERASMUS+

# PROYECTO JAÉN+ VII

Formación Profesional con Plus en Europa



Cofinanciado por  
la Unión Europea



- Sugerencias de centros para que las comisiones y reuniones se convoquen fuera del horario lectivo de los profesores.
- Otros.



**PLAN DE EMPLEO para la PROVINCIA DE JAÉN**

**Convenio 2022-1-ES01-KA121-VET-000059345**

**Acreditación 2020-1-ES01-K120-VET-094823**

PROGRAMA ERASMUS+

# PROYECTO JAÉN+ VII

Formación Profesional con Plus en Europa



Cofinanciado por  
la Unión Europea



## PLAN DE EMPLEO para la PROVINCIA DE JAÉN

Convenio 2022-1-ES01-KA121-VET-000059345

Acreditación 2020-1-ES01-K120-VET-094823