

ARCO Latino
“Young EmployMED”
Seminario



PRODETUR

DIPUTACION

DIPUTACION

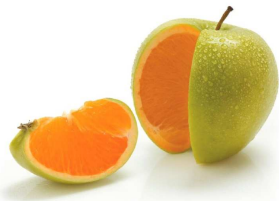

@AGENCIA DE SIMULACIÓN DE EMPRESAS

@PROEMPLEO

@PLAN DE FORMACIÓN PARA LA INNOVACIÓN

@CENTROS GUADALINFO



PRODETUR

DIPUTACION



AGENCIA DE SIMULACIÓN DE PRODETUR

La SIMULACIÓN DE EMPRESAS tiene por objeto promover la adquisición de experiencia en el ámbito de la administración de empresas.

Es una METODOLOGÍA que:

- Cualifica a l@s alumn@s en el ámbito de la administración de empresas mediante la simulación de tareas administrativas de una empresa.
- Reproduce situaciones reales, lo que permite la adquisición de una experiencia laboral idéntica a la real.



PRODETUR

DIPUTACION



AGENCIA DE SIMULACIÓN DE PRODETUR

Para ello contamos con una herramienta específica y que proporciona experiencia real, soportada por un componente humano y descartando así la opción de crear una plataforma automatizada al uso.

Nace así el proyecto como un **Entorno Simulado Real** en el que nuestros alumnos/as adquieren la experiencia práctica en el área de administración de Empresa mediante la gestión de la empresas simulada y la interacción en el mercado simulado



PRODETUR

DIPUTACION



AGENCIA DE SIMULACIÓN DE PRODETUR

La Empresa Simulada es el **elemento fundamental**, de la formación a través de la metodología de Simulación de Empresas.

El aula será la Empresa Simulada en la que los alumnos/as adquieren las **competencias necesarias** que requiere cada uno de los puestos de trabajo mediante la **rotación por los distintos departamentos**



PRODETUR

DIPUTACION

ASP

Procedimiento de creación de mi empresa

MI EMPRESA

RED DE EMPRESAS
SIMULADAS

GESTION

TELEBANCO Y
PRODUCTOS
FINANCIEROS

GESTION

ADMINISTRACIÓ
N PÚBLICA

PLATAFORMA COMERCIAL

ENTORNO SIMULADO



AGENCIA DE SIMULACIÓN DE PRODETUR

En cada ámbito de la gestión de empresas, la ASP **simulará** unos agentes y circunstancias distintos:

- CONSTITUCIÓN DE LA EMPRESA SIMULADA
- ACTIVIDAD COMERCIAL
 - Red de Empresas Simuladas
 - Módulos Comerciales plataforma de Simulación
 - Módulo Operaciones Internacionales
- FINANCIACIÓN
- ORGANISMOS OFICIALES
- PROMOCIÓN. Webs de empresas simuladas



Inicio > Listado de Avisos

Listado de Avisos

Fecha Inicio Fecha Fin Tipo Aviso

BUSCAR

Leído Impreso Nº de Movimiento

Acciones:

	Fecha	Nº Mov	Tipo	Emisor	Destinatario	Leído	Impreso	
<input type="checkbox"/>	20/05/2014 3:00	484	Pend. Facturar	Cientes	DI-simulo, S.A.S.	NO	NO	Ver
<input type="checkbox"/>	20/05/2014 3:00	483	Pend. Facturar	Cientes	DI-simulo, S.A.S.	NO	NO	Ver
<input type="checkbox"/>	20/05/2014 3:00	472	Pend. Facturar	Cientes	DI-simulo, S.A.S.	NO	NO	Ver
<input type="checkbox"/>	20/05/2014 3:00	471	Pend. Facturar	Cientes	DI-simulo, S.A.S.	NO	NO	Ver
<input type="checkbox"/>	19/05/2014 3:00	484	Pend. Facturar	Cientes	DI-simulo, S.A.S.	NO	NO	Ver
<input type="checkbox"/>	19/05/2014 3:00	483	Pend. Facturar	Cientes	DI-simulo, S.A.S.	NO	NO	Ver
<input type="checkbox"/>	19/05/2014 3:00	472	Pend. Facturar	Cientes	DI-simulo, S.A.S.	NO	NO	Ver
<input type="checkbox"/>	19/05/2014 3:00	471	Pend. Facturar	Cientes	DI-simulo, S.A.S.	NO	NO	Ver
<input type="checkbox"/>	19/05/2014 3:00	4845	Mant. Cta.	Banco Cartuja	DI-simulo, S.A.S.	NO	NO	Ver

- Usuarios
- Empresas Simuladas
- Bancos
- Avisos
- Catálogo Empresas
- Cientes
- Proveedores/Acreedores
- Transportes
- Comercio Exterior
- Desconectar

Sistema Red Simulado (trabajadores)

Sistema Red Simulado (autónomos)



ASP. PLATAFORMA DE SIMULACIÓN

Módulo de Avisos: Es el correo de la empresa. A través de este módulo llega a la empresa toda la documentación/información que se genera como consecuencia de su actividad empresarial.

Telebanco: abono y cargos, pago facturas, transferencias, traspaso remesas, pago de impuestos...

Clientes: Notas de pedido

Proveedores/Acreedores: Albarán de proveedores y facturas proveedores y acreedores



ASP. PLATAFORMA DE SIMULACIÓN

Sistema Red Simulado:

Trabajadores: Altas/Bajas. Incidencias

Empresario Autónomo: Inscripción, Altas/Bajas

Transportes: Nota de Transporte y factura

Módulo Operaciones Internacionales: Reproduce la operativa administrativa asociada a los procesos de importación y exportación de mercancías.

- Importación / Exportación China
- Importación / Exportación México



Todos los trámites

Navegando a través de las distintas clasificaciones y niveles encontrará usted información de los procedimientos y servicios de la Agencia Tributaria que prevén su tramitación electrónica y de sus trámites asociados. Podrá acceder al Registro de documentos electrónicos dentro de cada trámite.

- ▶ Aduanas
- ▶ Beneficios fiscales y autorizaciones
- ▶ Censos, NIF y domicilio fiscal
- ▶ Certificaciones
- ▶ Comprobaciones fiscales y procedimiento sancionador
- ▶ Impuestos y tasas
- ▶ Otros procedimientos tributarios
- ▶ Otros servicios
- ▶ Procedimientos no tributarios
- ▶ Recaudación
- ▶ Recursos, reclamaciones, otros procedimientos de revisión y suspensiones
- ▶ Requerimientos y comunicaciones

[Calendario del contribuyente](#)

[Comunicación](#)

[Mi perfil](#)



Volver

Firmar declaración

1

2

Modelo 303

Impuesto sobre el Valor Añadido Modelo 303 - Predeclaración Empresas

No es posible domiciliar. No está en plazo.

NIF 

Apellidos o Razón social 

Nombre

Devengo: Ejercicio 

Periodo 

1T - Primer trimestre

- ¿Está inscrito en el Registro de devolución mensual (Art. 30 RIVA)?
- ¿Desea cumplimentar exclusivamente el apartado Régimen General?
- ¿Desea cumplimentar exclusivamente el apartado Régimen Simplificado?
- ¿Desea cumplimentar los dos apartados: Régimen General y Régimen Simplificado?
- ¿Es autoliquidación conjunta?
- ¿Ha sido declarado en concurso de acreedores en el presente periodo de liquidación?

- ¿Ha optado por el régimen especial del criterio de Caja (art. 163 undecies LIVA)?
- ¿Es destinatario de operaciones a las que se aplique el régimen especial del criterio de caja?
- Opción por la aplicación de la prorrata especial (art. 103.Dos. 1º LIVA)
- Revocación de la opción por la aplicación de la prorrata especial (art. 103.Dos. 1º LIVA)

Liquidación - Régimen General

IVA Devengado

Régimen general.....

Base imponible

Tipo %

Cuota

[01]

[02]

[03]

0.00

[04]

[05]

[06]

0.00

[07]

[08]

[09]

0.00



ASP. AMBITOS DE APLICACIÓN

Formación Profesional para el Empleo

Formación Profesional. IES

- Administración y Gestión:
 - CFGM. Gestión Administrativa
 - CFGS. Administración y Finanzas
- Comercio y Marketing:
 - CFGS. Gestión Comercial y Marketing
 - CFGS. Comercio Internacional

Formación Universitaria

- Grado en Finanzas y Contabilidad
- Grado en Relaciones Laborales y RRHH

Formación Emprendedores

- Emprendedores
- Empresarios n6veles



PRODETUR

DIPUTACION



@AGENCIA DE SIMULACIÓN DE EMPRESAS

@PROEMPLEO

@PLAN DE FORMACIÓN PARA LA INNOVACIÓN

@CENTROS GUADALINFO



PRODETUR

DIPUTACION



PROGRAMA FORMACIÓN PARA LA INSERCIÓN. PROEMPLEO IV

Programa: Eje 2 del Programa Operativo “Adaptabilidad y Empleo” del Fondo Social Europeo, durante el período de intervención 2007-2013.

Convocatoria 2011

Breve descripción: Este proyecto, que se ejecuta en la provincia de Sevilla, desarrolla un plan integral de formación dirigido a promover la inserción laboral de personas desempleadas en general y colectivos con especiales dificultades para su inserción en el mercado laboral, a través de acciones formativas teórico-prácticas.

proempleoIV

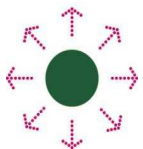

PRODETUR

DIPUTACION

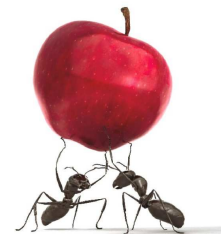

ANTECEDENTES DE FSE. PROEMPLEO IV

NOMBRE DEL PROYECTO	PRESUPUESTO	ACCIONES FORMATIVAS	BENEFICIARIOS/AS	INSERCIONES OBTENIDAS	MUNICIPIOS ADSCRITOS
Las Dos Andalucías I Edición	3.360.524,43 €	54	810	358	6
Las Dos Andalucías II Edición	2.842.654,66 €	42	630	182	7
Proempleo	2.842.857,14 €	33	475	89	11
Renace al Empleo	2.157.142,86 €	35	525	153	65
Proempleo II	6.691.042,53 €	95	1.390	278	61
Proempleo III	7.021.660,41	94	1.410	512	75
Proempleo IV	4.877.648,75	89	1.317	494	102
CIFRAS TOTALES	29.793.530,78 €	442	6.557	2.066	327



PRODETUR

DIPUTACION



PRESUPUESTO. PROEMPLEO IV

Presupuesto total: 4.435.467,33 €

Ayuda FSE (80%): 3.548.373,86 €

Cofinanciación Diputación de Sevilla (10%): 443.546,74 €

Cofinanciación 83 municipios (10%): 443.546,74 €

Gracias al reparto de los remanentes de ayudas disponibles del Fondo Social Europeo concedidas a la institución provincial por la gestión implementada a finales de 2013, se incrementa el presupuesto de este programa en un 10%, ascendiendo a 4.877.648,75 euros.



PRODETUR

DIPUTACION

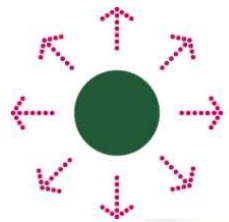

proempleoIV

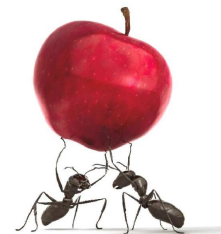

Actuaciones:

Entorno

Entorno

Entorno

Entorno

Control y seguimiento al empleo

Campus Experimental

Itinerarios Integrados de Inserción Sociolaboral

Control y seguimiento al empleo

Campus Experimental



PRODETUR

DIPUTACION

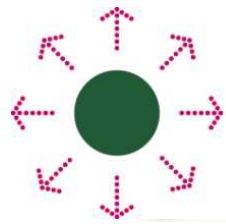

proempleoIV



Actuaciones:

*Itinerarios
Integrados
de Inserción
Sociolaboral*

FASES del ITINERARIO

Sensibilización y captación del alumnado

Diagnóstico de la situación sociolaboral del alumnado

Formación teórica
(325 horas)

Plan individualizado de trabajo:
tutorías individuales y grupales
de Orientación Laboral

Formación práctica
(275 horas)

Evaluación, Seguimiento a la
Inserción y Fomento del Empleo

**Acompañamiento
hacia el empleo**



PRODETUR

DIPUTACION

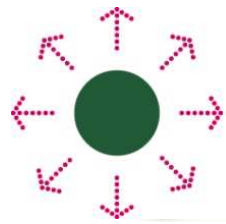

proempleoIV



Actuaciones:

*Itinerarios
Integrados
de Inserción
Sociolaboral*

89 acciones formativas

15 alumnos/as por curso

1335 beneficiarios/as directos

**Formación
teórica
(325
horas)**



**Formación
práctica
(275 horas)**



**Acción
formativa
(600 horas)**

Monitor/a experto/a
en la formación
seleccionada.



Centros
colaboradores
públicos y privados
para las prácticas.



Módulos transversales
específicos
(habilidades sociales y
emprendimiento) y
comunes en todos los
cursos.



Asistencia
continuada de la
Unidad de
Orientación y
Seguimiento a la
Inserción.



PRODETUR

DIPUTACION

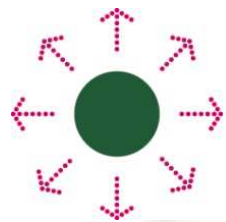

proempleoIV



Actuaciones:

*Itinerarios
Integrados
de Inserción
Sociolaboral*

Catálogo formativo

Personas desempleadas en general

Atención Socio-sanitaria a
Personas Dependientes en
Instituciones Sociales

Atención Socio-sanitaria a
Personas Dependientes en el
Domicilio

Dinamizador/a Comunitario/a

Educación Infantil y Auxiliar de
Ludotecas

Deportes para personas con
discapacidad

Personas con especiales dificultades para su inserción en el mercado de trabajo

Camarero/a de Restaurante-Bar

Ayudante de Cocina. Cocinero/a

Experto/a en Limpieza de Inmuebles y
Camarero/a de Pisos

Actividad de Venta. Atención al Cliente-
Comercial

Actividades Auxiliares de Almacén.
Mozo/a de Almacén

Carnicería y elaboración de productos
cárnicos

Valorización y Gestión de Residuos
Urbanos e Industriales



RESULTADOS PROEMPLEO IV

89 acciones formativas finalizadas en 102 municipios. Se ha dinamizado a más de 11 mil personas, se recogieron 10.812 solicitudes y se realizaron 9.103 entrevistas para 1.317 plazas. El porcentaje de reinserción ha alcanzado el 44%, llegando a 494 personas reinsertadas.



PRODETUR

DIPUTACION

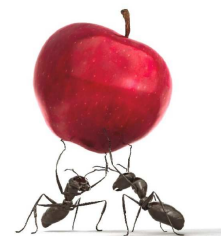

INDICADORES DE DINAMIZACIÓN Y PARTICIPACIÓN. PROEMPLEO IV

Se ha conseguido dinamizar a 11.287 personas a través de 121 sesiones informativas en 102 municipios adscritos al proyecto para las 89 acciones formativas.

Además, se recogieron 10.812 solicitudes y se hicieron 9.103 entrevistas personales para seleccionar a 1.317 personas desempleadas.

Hasta el momento, se han firmado 402 convenios de prácticas con 396 entidades distintas, permitiendo que la fase práctica de las primeras 89 acciones formativas se haya desarrollado en 582 empresas reales y organismos públicos y/o privados.





DISTRIBUCIÓN. INSERCIONES POR SECTOR. PROEMPLEO IV



% ALUMNOS QUE SE INSERTA POR SECTOR

SECTOR	%
HOSTELERÍA Y TURISMO	44,7
ACTIVIDADES SANITARIAS	35,1
COMERCIO Y OTROS SERVICIOS	20,2



@AGENCIA DE SIMULACIÓN DE EMPRESAS

@PROEMPLEO

@PLAN DE FORMACIÓN PARA LA INNOVACIÓN

@CENTROS GUADALINFO



PRODETUR

DIPUTACION



PLAN DE FORMACIÓN PARA LA EMPLEABILIDAD Y EL EMPRENDIMIENTO

Prodetur promueve la empleabilidad y el emprendimiento a través de la formación.

El plan de formación tiene en cuenta a toda la sociedad de la provincia y por ello continua con la colaboración con los diferentes ayuntamientos para llevar la formación de todos los rincones de la provincia de Sevilla. Rentabilizando así todos los recursos públicos siempre a favor de los ciudadanos.



PRODETUR

DIPUTACION

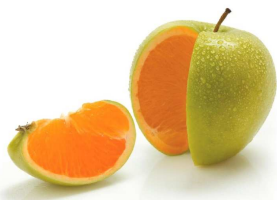

PLAN DE FORMACIÓN PARA LA INNOVACIÓN

Prodetur centra sus ejes de actuación en el 2015 en la **Empleabilidad** y el **Emprendimiento**. Una planificación que nos permite llegar a diferentes sectores y atender distintos perfiles de profesionales así como llevar a cabo una distribución geográfica atendiendo a las pautas marcadas por los datos de que disponemos de las actividades empresariales de la provincia y los municipios y aquellas áreas potenciales para su desarrollo.



PRODETUR

DIPUTACION



DESTINATARIOS:

- ACTIVOS/AS DEL SECTOR PRIVADO
- ACTIVOS/AS DEL SECTOR PÚBLICO
 - DESEMPLEADOS EN GENERAL
 - EMPRENDEDORES/AS
 - EMPRESARIOS/AS

El **perfil de los beneficiarios** atiende principalmente a personas que deseen optimizar su capacidad profesional para la empleabilidad, afrontar nuevas vías de negocio y/o emprender proyectos empresariales

PLAN DE FORMACIÓN
PARA LA EMPLEABILIDAD
Y EL EMPRENDIMIENTO
2015



PRODETUR

DIPUTACION

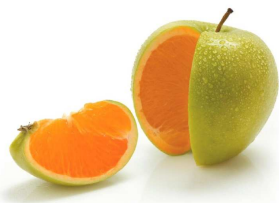

TEMÁTICAS:

- SOCIEDAD 2.0.
- HABILIDADES PERSONALES
 - TURISMO
 - AGROINDUSTRIA
- HABILIDADES DE GESTIÓN



PRODETUR

DIPUTACION

DIPUTACION



@AGENCIA DE SIMULACIÓN DE EMPRESAS

@PROEMPLEO

@PLAN DE FORMACIÓN PARA LA INNOVACIÓN

@CENTROS GUADALINFO



PRODETUR

DIPUTACION

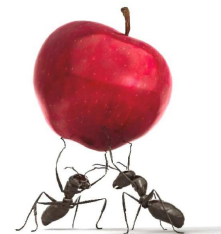

CENTROS GUALALINFO

ANTECEDENTES.

Guadalinfo se lanzó en el año 2003 como un proyecto piloto, dentro del ***Programa Regional de Acciones Innovadoras de Andalucía***, permitiendo la instalación de 26 Centros Guadalinfo en 26 municipios andaluces. El éxito de este proyecto piloto llevó a la extensión de los Centros por todo el territorio de la Comunidad (Guadalinfo 2004-2009): ahora existen 637 Centros en 637 municipios andaluces de menos de 10.000 habitantes.



PRODETUR

DIPUTACION



RED GUALALINFO

Red de Centros de acceso público y gratuito a Internet impulsada por la Junta de Andalucía.

Es la Primera red de telecentros europea que se basa en un modelo de innovación social. La más grande de España, una de las más extensas de Europa y la mayor red de telecentros en la que participan de forma colaborativa gobierno autonómico y locales.

(Diputaciones y ayuntamientos).



PRODETUR

DIPUTACION

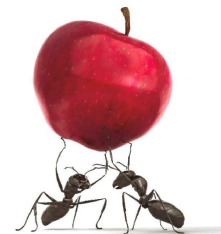

RED GUALALINFO

En la actualidad, la Red Guadalinfo está compuesta por **692** centros de acceso público a Internet en municipios de menos de 20.000 habitantes, y de otros Centros Asociados como son los 65 centros (CAPIs) ubicados en las barriadas menos favorecidas de las ciudades andaluzas de mayor tamaño, o los 22 puntos de acceso en Comunidades Andaluzas en el Exterior (CAEs).



El Centro Guadalinfo se configura hoy día como un espacio abierto de innovación social, tanto en su papel como punto de encuentro para el municipio, como en el de nodo de relación, transformación e interacción de los más de 975.000 usuario/as de la Red Guadalinfo.



PRODETUR

DIPUTACION



RED DE CENTROS GUADALINFO



ANTECEDENTES:

2004-2008. Convenios Consejería y Diputaciones

2008-2013. Convenio Consorcio y Diputaciones.

2014-2017. Convenio Consorcio y Diputaciones.



PRODETUR

DIPUTACION

DIPUTACION



CENTROS GUALALINFO

Los **Destinatarios** del proyecto son los ciudadanos y ciudadanas pero, solidariamente, los primeros en beneficiarse del proyecto deberán ser aquellas personas, organizaciones y localidades con mayores dificultades de acceso a las TICs, como pueden ser la mayoría de **jubilados** que viven en zonas rurales, las **mujeres** aún consideradas amas de casa o que tienen que atender importantes necesidades familiares, **los jóvenes** que por estar estudiando o haber comenzado a trabajar no disponen de medios suficientes; a los que hay que añadir en el mismo orden de prioridad y atención a otros sectores en desventaja o discriminados, como **minorías culturales**, personas **discapacitadas** o en situación de **desempleo**, que habitualmente permanecían al margen de los beneficios del progreso, o están amenazados de exclusión por diversos motivos.



PRODETUR

DIPUTACION



CENTROS GUADALINFO

CONVENIO DE COOPERACIÓN ENTRE EL CONSORCIO "FERNANDO DE LOS RIOS" Y LA DIPUTACIÓN PROVINCIAL DE SEVILLA PARA EL PROYECTO "GUADALINFO" PARA EL PERÍODO 01/01/2014 a 31/12/2017



Importe: 2.290.397,55

Total Andalucía: 698 municipios

Total Sevilla: 90 municipios de la provincia menores de 20.000 habitantes.



PRODETUR

DIPUTACION



CENTROS GUADALINFO

Los costes del proyecto suponen tres líneas de gasto:

A) **Dinamización local de los centros:** incluye los salarios, seguros sociales, dietas y seguro de las personas dinamizadoras de los centros.

B) **Sostenimiento de la red de centros:** En esta línea se incluyen los gastos necesarios para mantener activos los centros Guadalinfo Conectividad, ADSL, LMDS, satélite. Soporte hardware y software del parque de equipos. Soporte del portal Guadalinfo.es. Actividades de formación de usuarios y agentes del proyecto. Actividades de comunicación y difusión del proyecto. Dinamización territorial del proyecto.

C) **Gastos de estructura** del Consorcio Fernando de los Ríos

Mas información: <http://www.guadalinfo.es>



PRODETUR

DIPUTACION