

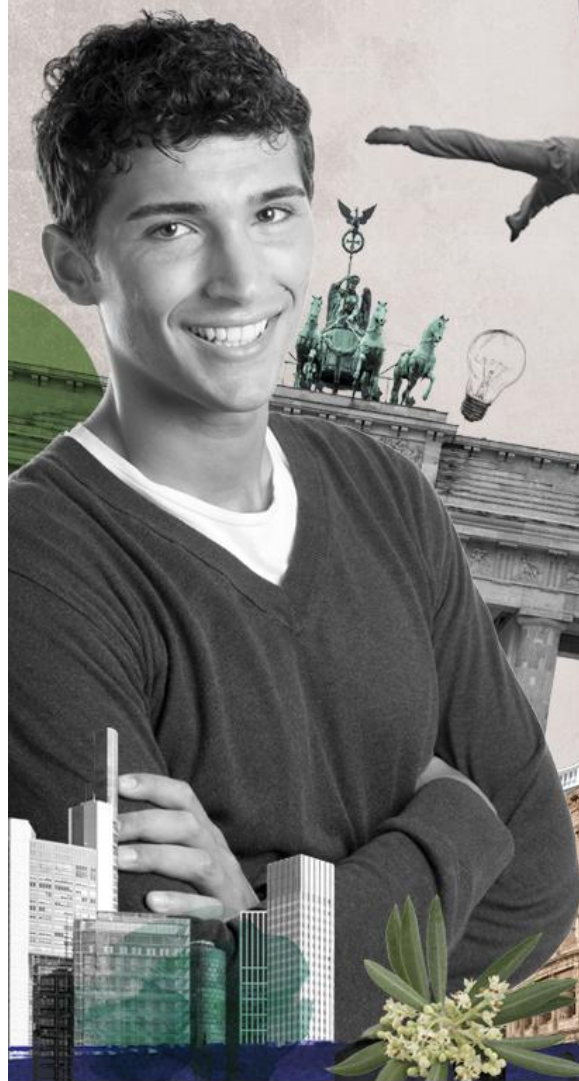

Cofinanciado por el
programa Erasmus+
de la Unión Europea



JAÉN+

FORMACIÓN
PROFESIONAL
CON PLUS
EN EUROPA

*Programa de
movilidad internacional*



3ª COMISIÓN DE MOVILIDAD CONSORCIO JAEN+ V
ORDEN DEL DÍA:

- 1.- Comprobación de asistencia y quorum
- 2.- Aprobación del acta de la comisión anterior
- 3.- Bienvenida
- 4.- Resultados de las solicitudes
- 5.- Anuncio de subsanación
- 6.- Criterios de baremación
- 7.- Programación y reparto de tareas
- 8.- Ruegos y preguntas

RESULTADO DE LAS SOLICITUDES: N° solicitudes

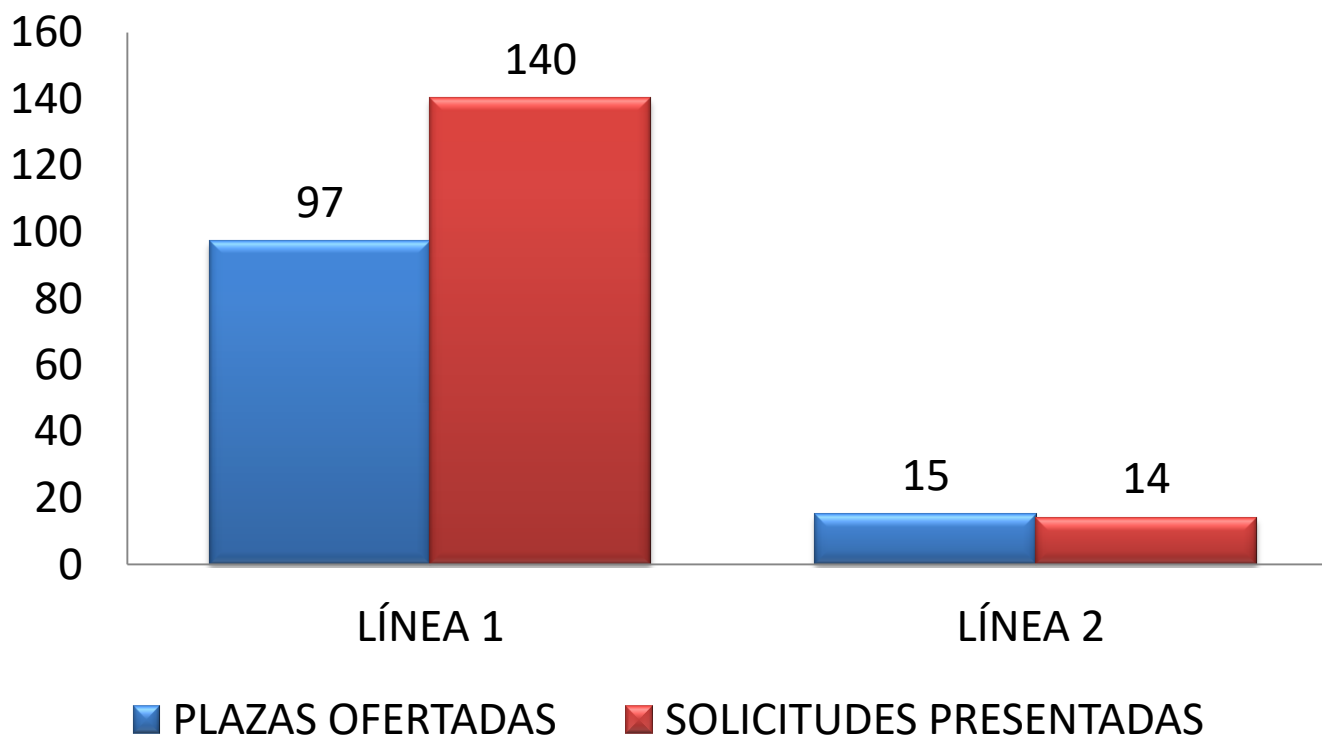

FECHA DE PRESENTACIÓN

LÍNEA 1

■ 17-may ■ 16-may ■ ANTERIORES

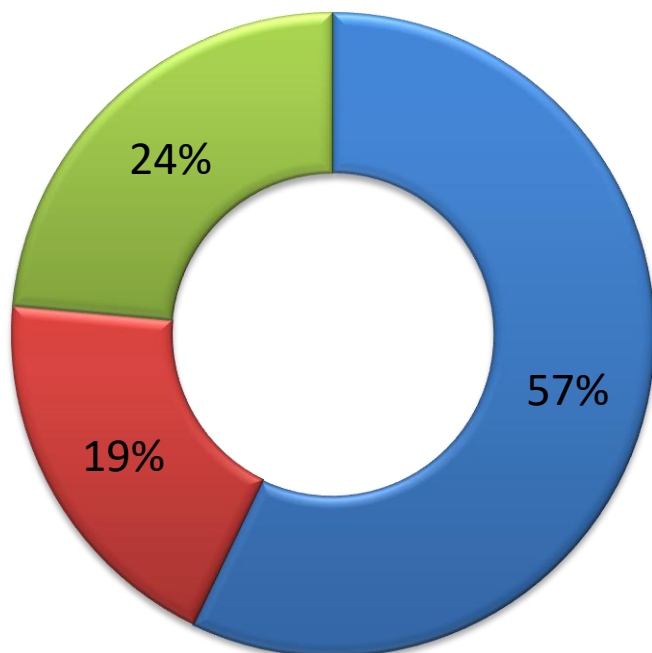

LÍNEA 2

■ 17-may ■ ANTERIORES

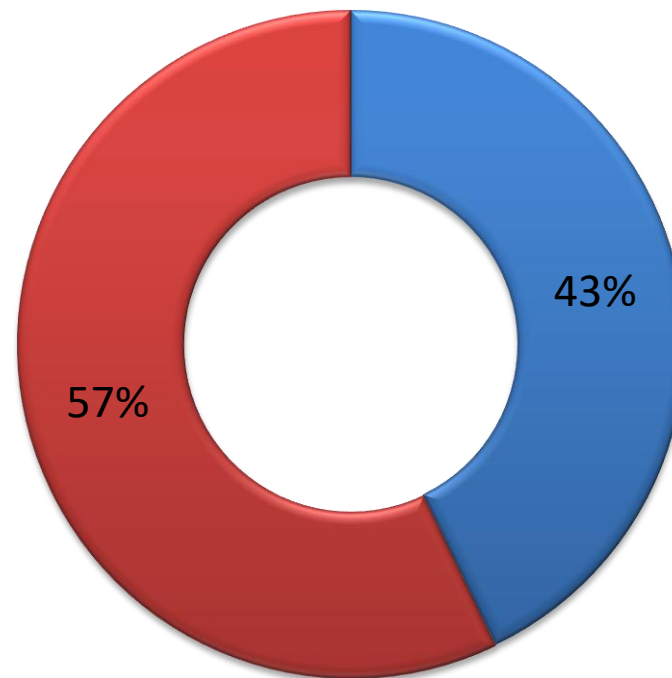

PLAN DE EMPLEO para la PROVINCIA DE JAÉN

Convenio 2021-1-ES01-KA121-VET-000030556

Acreditación 2020-1-ES01-K120-VET-094823

ESTADO DE LAS SOLICITUDES

LÍNEA 1: 140

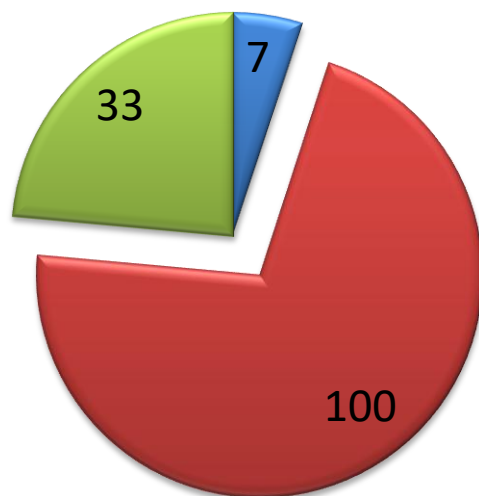

■ Exclusiones ■ Subsanaciones ■ ok

LÍNEA 2: 14

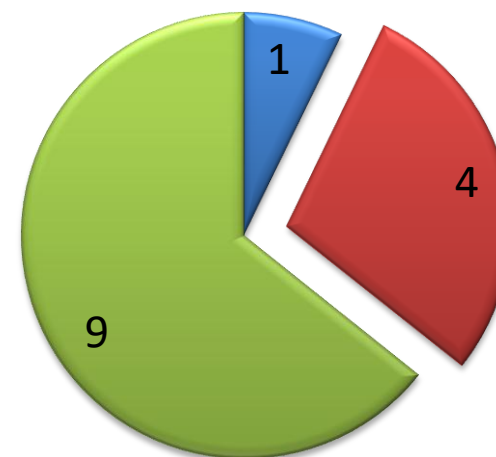

■ Exclusiones ■ Subsanaciones ■ ok

LÍNEA 1: SOLICITUDES POR CENTRO

CENTRO	LOCALIDAD	SOLICITUDES	SUBSANACIONES	EXCLUSIONES	
C.E. SANTA MARIA DE LOS APOSTOLES	(JAÉN)	15	9	2	
IES ALMICERAN	(PEAL DE BECERRO)	1	1	0	
IES ANDRES DE VANDELVIRA	(BAEZA)	5	3	2	
IES AURINGIS	(JAÉN)	4	4	0	
IES CASTILLO DE LA YEDRA	(CAZORLA)	14	12	0	
IES DOCTOR FRANCISCO MARIN	(SILES)	7	2	0	
IES FERNANDO III	(MARTOS)	8	8	0	
IES FUENTE DE LA PEÑA	(JAEN)	2	2	0	
IES HIMILCE	(LINARES)	3	3	0	
IES JANDULA	(ANDÚJAR)	8	7	1	
IES MARIA BELLIDO	(BAILEN)	12	8	0	
IES MARTIN HALAJA	(LA CAROLINA)	1	1	0	
IES MIGUEL SANCHEZ LOPEZ	(TORREDELCAMPO)	3	3	0	
IES NUESTRA SEÑORA SR ALHARILLA	(PORCUNA)	2	2	0	
IES PABLO DE OLAVIDE	(LA CAROLINA)	1	1	0	
IES PEÑA DEL AGUILA	(MANCHA REAL)	11	2	0	
IES SAN FELIPE NERI	(MARTOS)	1	0	0	
IES SAN JUAN BOSCO	(JAÉN)	5	5	0	
IES SANTO REINO	(TORREDONJIMENO)	2	2	0	
IES SIERRA DE LAS VILLAS	(VILLACARRILLO)	9	9	0	
IES SIERRA DE SEGURA	(BEAS DE SEGURA)	1	1	0	
IES TORREOLVIDADA	(TORREDELCAMPO)	2	0	1	
IFP RESCATE VANDELVIRA	(JAÉN)	2	1	0	
SAFA ALCALÁ	(ALCALA LA REAL)	6	2	0	
SAFA ÚBEDA	(ÚBEDA)	8	6	1	
SAFA VILLANUEVA	(VVA. ARZOBISPO)	7	6	0	
TOTAL		26	140	100	7

PLAN DE EMPLEO para la PROVINCIA DE JAÉN
Convenio 2021-1-ES01-KA121-VET-000030556
Acreditación 2020-1-ES01-K120-VET-094823

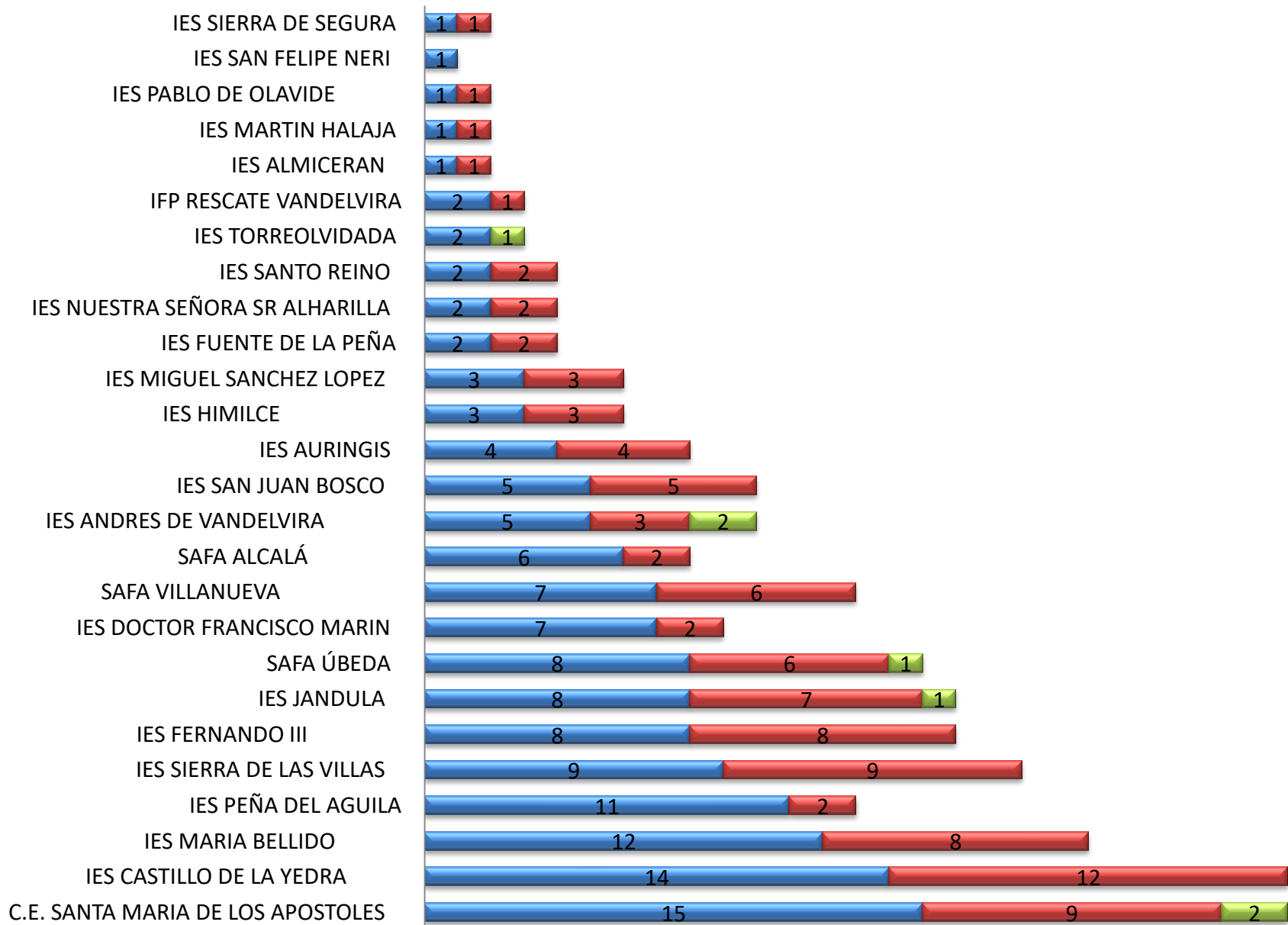

PLAN DE EMPLEO para la PROVINCIA DE JAÉN

Convenio 2021-1-ES01-KA121-VET-000030556

Acreditación 2020-1-ES01-K120-VET-094823

LÍNEA 1: PREFERENCIAS

GRUPOS DE PAISES

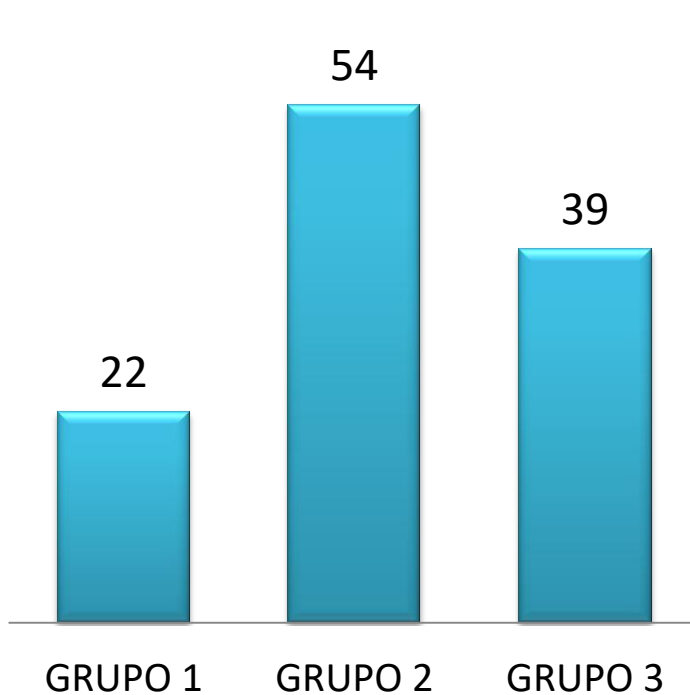

PERIODOS DE MOVILIDAD

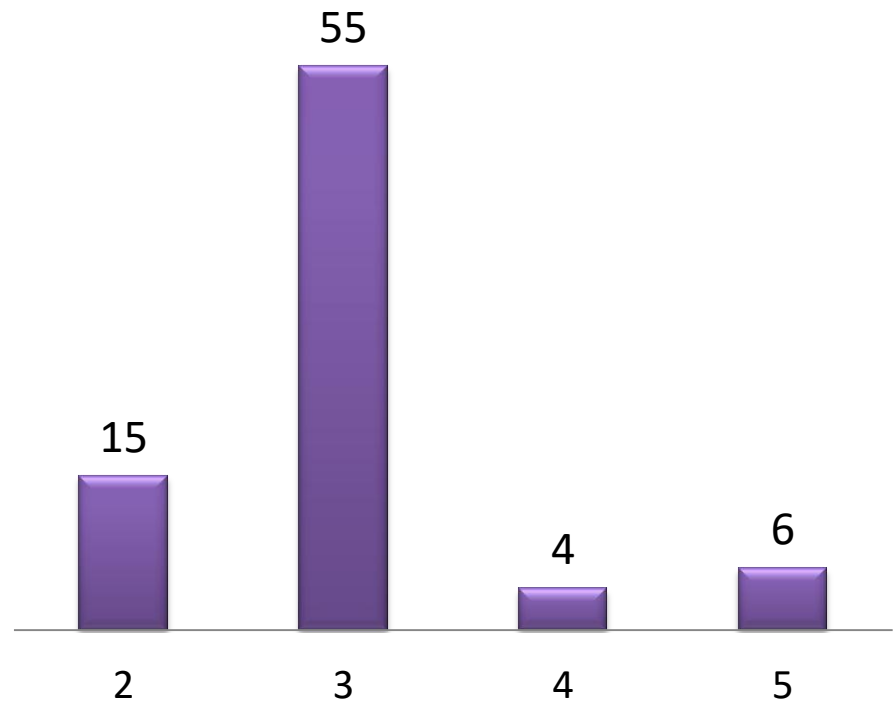

LÍNEA 2: SOLICITUDES POR CENTRO

CENTRO	LOCALIDAD	SOLICITUDES	SUBSANACIONES	EXCLUSIONES
IES ALMICERAN	(PEAL DE BECERRO)	1	0	0
IES CASTILLO DE LA YEDRA	(CAZORLA)	1	1	0
IES JANDULA	(ANDÚJAR)	1	1	0
IES MARIA BELLIDO	(BAILÉN)	1	0	0
IES NTRA. SEÑORA ALHARILLA	(PORCUNA)	1	0	0
IES PABLO DE OLAVIDE	(LA CAROLINA)	3	0	0
IES PEÑA DEL AGUILA	(MANCHA REAL)	2	1	0
IES SAN FELIPE NERI	(MARTOS)	1	0	1
IES TORREOLVIDADA	(TORREDELCAMPO)	2	1	0
SAFA (ALCALÁ)	(ALCALÁ LA REAL)	1	0	0
TOTAL		10	4	1

PLAN DE EMPLEO para la PROVINCIA DE JAÉN
Convenio 2021-1-ES01-KA121-VET-000030556
Acreditación 2020-1-ES01-K120-VET-094823

LÍNEA 1: MOTIVOS DE EXCLUSIÓN Y SUBSANACIÓN

EXCLUSIONES

- Falta de empadronamiento en un municipio de la provincia de Jaén
- No superación del Informe docente de Evaluación (<50 puntos)

SUBSANACIONES

EXCLUYENTES (s.e.u.o)

- No presentación de expediente académico* o boletín de notas o cualquier defecto de forma (falta de firma o sello del centro)
- No presentación CV o no se presenta en formato EUROPASS o en inglés
- No presentación de certificado de empadronamiento o certificado expirado (+ 15 días anteriores a solicitud)
- No presentación de algún ANEXO o cumplimentación defectuosa (datos relevantes) o falta de firmas obligatorias* o sello del centro
- No presenta fotocopia DNI (solicitante o progenitores/representantes legales en el caso de menores)
- No presenta fotocopia del libro de familia
- No estar al corriente con la AEAT (1)
- No determinan su representante legal (menores)

NO EXCLUYENTES Y/O BAREMABLES (s.e.u.o)

- Falta de datos no imprescindibles en los Anexos
- DNI caducado o por una sola cara
- Título de idiomas
- Certificado del centro docente *

PLAN DE EMPLEO para la PROVINCIA DE JAÉN

Convenio 2021-1-ES01-KA121-VET-000030556

Acreditación 2020-1-ES01-K120-VET-094823

LÍNEA 2: MOTIVOS DE EXCLUSIÓN Y SUBSANACIÓN

EXCLUSIONES

-Presentación fuera de plazo

SUBSANACIONES

EXCLUYENTES (s.e.u.o)

- Falta de certificado del centro docente donde presta sus servicios
- Falta de presentación de fotocopia del DNI
- Falta de presentación del título de idiomas requerido con forme al MCERL

NO EXCLUYENTES Y/O BAREMABLES (s.e.u.o)

- Falta de datos no imprescindibles en el Anexo V

ANUNCIO DE SUBSANACIÓN

PLAN DE EMPLEO para la PROVINCIA DE JAÉN

Convenio 2021-1-ES01-KA121-VET-000030556

Acreditación 2020-1-ES01-K120-VET-094823

LÍNEA 1: PROCESO DE SELECCIÓN DE PARTICIPANTES (Art. 19)

CRITERIOS DE VALORACIÓN

Tendrán preferencia :

- 1.- Quienes no hayan realizado una movilidad anterior en proyectos de JAÉN+
- 2.- Quienes sean titulados en formación profesional durante el curso 2021/22 o curso 2022/23, (TITULADOS o matriculados de 2º curso) o hayan obtenido Certificado de profesionalidad en 2022 (siempre que el periodo de movilidad esté dentro de los 12 meses siguientes a la fecha de titulación)
- 3.- *pérdida de condición de beneficiario: matriculación en un grado superior

NÚMERO DE SOLICITUDES > NÚMERO DE PLAZAS OFERTADAS



PLAN DE EMPLEO para la PROVINCIA DE JAÉN
Convenio 2021-1-ES01-KA121-VET-000030556
Acreditación 2020-1-ES01-K120-VET-094823

LÍNEA 1: PROCESO DE SELECCIÓN DE PARTICIPANTES (Art. 19)

BAREMACIÓN

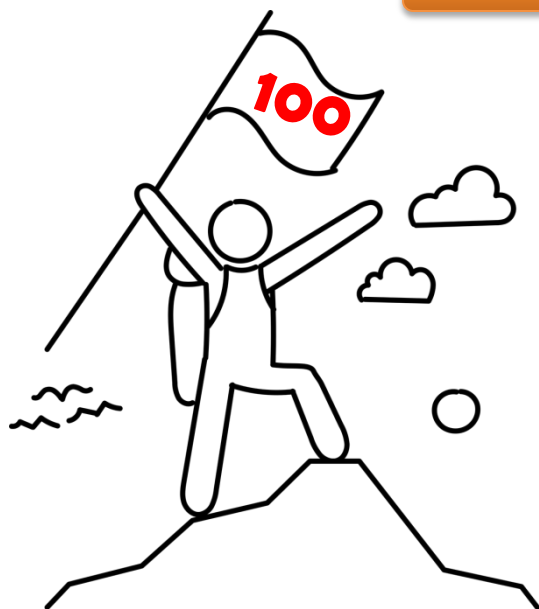

Expediente Académico

40

Nivel de idiomas

40

Informe del centro docente

20

40 – C1/C2
35 – B2
30 – B1
10 – <B1



ORDEN DE PRELACIÓN

1.- Titulados

2.- Matriculados 2º curso

3.- Matriculados 1º curso

**LISTA DE
RESERVA**

PLAN DE EMPLEO para la PROVINCIA DE JAÉN

Convenio 2021-1-ES01-KA121-VET-000030556

Acreditación 2020-1-ES01-K120-VET-094823

LÍNEA 2: PROCESO DE SELECCIÓN DE PARTICIPANTES (Art. 19)

BAREMACIÓN

100



Nivel de idiomas de algún país de los grupos de países

25



25 - C2
20 - C1
10 - B2
5 - B1

Título de idiomas inglés

25



25 - C2
20 - C1
10 - B2
5 - B1

N.º solicitudes Línea 1

50



5 - 1 a 9
50 - 10

EMPATE



ORDEN DE PRELACIÓN

- No participante en ediciones anteriores
- Centro que no haya enviado participante en ediciones anteriores
- Centro con mayor número de solicitudes en Línea 1
- Solicitante con mayor puntuación en idiomas
- Solicitante en el municipio de menor n.º habitantes
- Registro anterior

PLAN DE EMPLEO para la PROVINCIA DE JAÉN

Convenio 2021-1-ES01-KA121-VET-000030556

Acreditación 2020-1-ES01-K120-VET-094823

PROGRAMACIÓN PROCEDIMIENTO ADMINISTRATIVO

**PRESENTACIÓN
DE SOLICITUDES**

**ANUNCIO
SUBSANACIÓN
(10 días)**

**RESOLUCIÓN
PROVISIONAL
(10 días)**

**RESOLUCIÓN
DEFINITIVA**



MAYO 2022



JUNIO 2022



SEPT. 2022



OCT. 2022

PLAN DE EMPLEO para la PROVINCIA DE JAÉN

Convenio 2021-1-ES01-KA121-VET-000030556

Acreditación 2020-1-ES01-K120-VET-094823

PROGRAMACIÓN DE LA EJECUCIÓN DE LAS MOVILIDADES

2 PERIODO DE MOVILIDAD (PRO)

Formación Sábados

Nov. 2022

Formación Previa

Dic. 2022

Ejecución movilidad

Ene.-Abr. 2023

3 PERIODO DE MOVILIDAD (PRO)

Formación Sábados

Ene. 2023

Formación Previa

Febr. 2023

Ejecución movilidad

Mar.-Jun. 2023

4 PERIODO DE MOVILIDAD (PRO)

Formación Sábados

Mar. 2023

Formación Previa

Abr. 2023

Ejecución movilidad

May.- Agos. 2023

5 PERIODO DE MOVILIDAD (corta)

Formación Previa (intercultural)

May. 2023

Ejecución movilidad

Jun. -Agos. 2023

TAREAS CENTROS ASOCIADOS

➤ Apoyo en las tareas administrativas

- 1.- Asistencia y apoyo en la subsanación de los defectos de las solicitudes (dudas, consultas...)
- 2.- Colaboración en la preparación de la documentación necesaria para la subsanación y su presentación (CV, certificados de notas, informe docente...)

➤ Aspectos formativos de las movilidades

- 1.- Confección y validación de los Acuerdos formativos y Compromiso de calidad.
- 2.- Seguimiento de las movilidades como tutor en origen
- 3.- Validación con Delegación de Educación

➤ Gestión del proyecto

1. Participación activa en el proyecto y en las Comisiones de Movilidad que se convoquen
2. Evaluación del impacto del proyecto en la inserción de sus participantes, cumplimiento de objetivos e indicadores

PLAN DE EMPLEO para la PROVINCIA DE JAÉN

Convenio 2021-1-ES01-KA121-VET-000030556

Acreditación 2020-1-ES01-K120-VET-094823



PLAN DE EMPLEO para la PROVINCIA DE JAÉN

Convenio 2021-1-ES01-KA121-VET-000030556

Acreditación 2020-1-ES01-K120-VET-094823